



คู่มือการดำเนินงาน

การให้ได้มาซึ่งคณะกรรมการสถานศึกษา
โรงเรียนกีฬา สังกัดมหาวิทยาลัยการกีฬาแห่งชาติ

คำนำ

การจัดทำคู่มือการดำเนินงานการให้ได้มาซึ่งคณะกรรมการสถานศึกษาโรงเรียนกีฬา สังกัดมหาวิทยาลัยการกีฬาแห่งชาติ จัดทำขึ้นโดยมีวัตถุประสงค์เพื่อให้การดำเนินงานการให้ได้มาซึ่งคณะกรรมการสถานศึกษาโรงเรียนกีฬา เป็นไปด้วยความเรียบร้อย โดยนำกระบวนการดำเนินงานต่างๆ มาจัดทำเป็นขั้นตอนการปฏิบัติงาน แบบฟอร์ม คำสั่ง และประกาศ ที่ใช้ในการดำเนินการให้มีความชัดเจน และเป็นประโยชน์สามารถนำไปเป็นแนวทางในการบริหารและการจัดการศึกษาร่วมกันทุกฝ่ายให้เป็นระบบ และรูปแบบเดียวกัน

เนื้อหาสาระสำคัญของคู่มือเล่มนี้ ประกอบด้วย ขั้นตอนการปฏิบัติงานการได้มาซึ่งประธานกรรมการสถานศึกษา กรรมการสถานศึกษาซึ่งเป็นผู้แทนครู ผู้แทนองค์กรชุมชน ผู้แทนองค์กรปกครองส่วนท้องถิ่น ผู้แทนศิษย์เก่า และผู้ทรงคุณวุฒิ ตลอดจนข้อเสนอแนะ ตัวอย่างต่างๆ เพื่อให้มีความสมบูรณ์ยิ่งขึ้น

ขอขอบคุณผู้บริหาร คณะทำงาน ตลอดจนผู้ที่เกี่ยวข้องทุกท่าน ที่ให้ความร่วมมือจัดทำคู่มือเล่มนี้จนสำเร็จลุล่วงไปด้วยดี หวังเป็นอย่างยิ่งว่าคู่มือการดำเนินงานการให้ได้มาซึ่งคณะกรรมการสถานศึกษา โรงเรียนกีฬา สังกัดมหาวิทยาลัยการกีฬาแห่งชาติ จะอำนวยความสะดวกและเป็นแนวทางในการปฏิบัติแก่ผู้ที่เกี่ยวข้อง ก่อให้เกิดประสิทธิภาพและประสิทธิผลในการดำเนินงานต่อไป

คณะผู้จัดทำ

สารบัญ

หน้า

สารบัญ

การได้มาซึ่งกรรมการสถานศึกษาซึ่งเป็นผู้แทนครู

- ร่าง ขั้นตอนการปฏิบัติงาน (Flowchat) การได้มาซึ่งกรรมการสถานศึกษาซึ่งเป็นผู้แทนครู ๒
- ร่าง คำสั่งโรงเรียนกีฬาจังหวัด... ที่/..... เรื่อง แต่งตั้งคณะกรรมการการเลือกตั้งกรรมการสถานศึกษาซึ่งเป็นผู้แทนครู (กสศ. ๐๑-๑) ๗
- ร่าง ประกาศคณะกรรมการการเลือกตั้งกรรมการสถานศึกษาซึ่งเป็นผู้แทนครู เรื่อง วิธีการเลือกตั้งกรรมการสถานศึกษาซึ่งเป็นผู้แทนครู ของโรงเรียนกีฬาจังหวัด... (กสศ. ๐๑-๒) ๘
- ร่าง คำสั่งคณะกรรมการการเลือกตั้งกรรมการสถานศึกษาซึ่งเป็นผู้แทนครู ที่/..... เรื่อง แต่งตั้งคณะกรรมการดำเนินการการเลือกตั้งกรรมการสถานศึกษาซึ่งเป็นผู้แทนครู (กสศ. ๐๑-๓) ๑๐
- ร่าง ปฏิทินปฏิบัติงานในการดำเนินการเลือกตั้งกรรมการสถานศึกษาซึ่งเป็นผู้แทนครู ของโรงเรียนกีฬาจังหวัด... (กสศ. ๐๑-๔) ๑๒
- ร่าง ประกาศคณะกรรมการการเลือกตั้งกรรมการสถานศึกษาซึ่งเป็นผู้แทนครู เรื่อง รายชื่อผู้มีสิทธิออกเสียงเลือกตั้งกรรมการสถานศึกษาซึ่งเป็นผู้แทนครู ของโรงเรียนกีฬาจังหวัด... (กสศ. ๐๑-๕) ๑๓
- ร่าง ใบสมัครรับเลือกตั้งกรรมการสถานศึกษาซึ่งเป็นผู้แทนครูโรงเรียนกีฬาจังหวัด.. (กสศ. ๐๑-๖) ๑๔
- ร่าง บัตรลงคะแนนเลือกตั้งกรรมการสถานศึกษาซึ่งเป็นผู้แทนครู โรงเรียนกีฬาจังหวัด.... (กสศ. ๐๑-๗) ๑๖
- ร่าง บัญชีรายชื่อผู้มาใช้สิทธิออกเสียงเลือกตั้งกรรมการสถานศึกษาซึ่งเป็นผู้แทนครู โรงเรียนกีฬาจังหวัด... (กสศ. ๐๑-๘) ๑๘
- ร่าง ประกาศคณะกรรมการการเลือกตั้งกรรมการสถานศึกษาซึ่งเป็นผู้แทนครู เรื่อง รายชื่อและหมายเลขผู้มีสิทธิรับเลือกตั้งเพื่อเป็นกรรมการสถานศึกษาซึ่งเป็นผู้แทนครู ของโรงเรียนกีฬาจังหวัด... (กสศ. ๐๑-๙) ๑๙
- ร่าง ประกาศโรงเรียนกีฬาจังหวัด... เรื่อง ผลการเลือกตั้งกรรมการสถานศึกษาซึ่งเป็นผู้แทนครู ของโรงเรียนกีฬาจังหวัด... (กสศ. ๐๑-๑๐) ๒๐
- ร่าง บันทึกข้อความ เรื่อง รายงานผลการเลือกตั้งกรรมการสถานศึกษาซึ่งเป็นผู้แทนครู ของโรงเรียนกีฬาจังหวัด... (กสศ. ๐๑-๑๑) ๒๑
- ร่าง บันทึกข้อความ เรื่อง ประกาศผลการเลือกตั้งกรรมการสถานศึกษาซึ่งเป็นผู้แทนครู (กสศ. ๐๑-๑๒) ๒๓
- ร่าง บันทึกข้อความ เรื่อง ขอย้ายระยะเวลาในการดำเนินการเลือกตั้งกรรมการสถานศึกษาซึ่งเป็นผู้แทนครู ของโรงเรียนกีฬาจังหวัด... (กสศ. ๐๑-๑๓) ๒๔

การได้มาซึ่งกรรมการสถานศึกษาซึ่งเป็นผู้แทนองค์กรชุมชน

- ร่าง ขั้นตอนการปฏิบัติงาน (Flowchat) การได้มาซึ่งกรรมการสถานศึกษาซึ่งเป็นผู้แทนองค์กรชุมชน ๒๖
- ร่าง คำสั่งโรงเรียนกีฬาจังหวัด... ที่/..... เรื่อง แต่งตั้งคณะกรรมการสรรหากรรมการสถานศึกษาซึ่งเป็นผู้แทนองค์กรชุมชน (กสศ. ๐๒-๑) ๓๑

สารบัญ (ต่อ)

	หน้า
- ร่าง ประกาศคณะกรรมการสรรหากรรมการสถานศึกษาซึ่งเป็นผู้แทนองค์กรชุมชน เรื่อง รายชื่อ องค์กรชุมชนในจังหวัด... ที่โรงเรียนกีฬาจังหวัด... ตั้งอยู่ (กสศ. ๐๒-๒)	๓๒
- ร่าง ประกาศคณะกรรมการสรรหากรรมการสถานศึกษาซึ่งเป็นผู้แทนองค์กรชุมชนเรื่อง คุณสมบัติ ลักษณะต้องห้าม หลักเกณฑ์ และวิธีการได้มาซึ่งกรรมการสถานศึกษา ซึ่งเป็นผู้แทนองค์กรชุมชน ของโรงเรียนกีฬาจังหวัด... (กสศ. ๐๒-๓)	๓๓
- ร่าง หนังสือเรื่อง การสรรหากรรมการสถานศึกษาซึ่งเป็นผู้แทนองค์กรชุมชน ของโรงเรียนกีฬา จังหวัด... (กสศ. ๐๒-๔)	๓๕
- ร่าง แบบตอบรับแสดงความยินยอมเป็นผู้สมควรดำรงตำแหน่งกรรมการสถานศึกษา ซึ่งเป็นผู้แทนองค์กรชุมชน ของโรงเรียนกีฬาจังหวัด... (กสศ. ๐๒-๕)	๓๖
- ร่าง แบบประมวลประวัติและผลงานของผู้ที่ได้รับการเสนอชื่อเพื่อให้ดำรงตำแหน่งกรรมการ สถานศึกษาซึ่งเป็นผู้แทนองค์กรชุมชน ของโรงเรียนกีฬาจังหวัด... (กสศ. ๐๒-๖)	๓๗
- ร่าง บันทึกข้อความ เรื่อง รายงานผลการดำเนินการสรรหากรรมการสถานศึกษาซึ่งเป็นผู้แทน องค์กรชุมชน ของโรงเรียนกีฬาจังหวัด... (กสศ. ๐๒-๗)	๓๘
- ร่าง ปฏิทินปฏิบัติงานในการดำเนินการสรรหากรรมการสถานศึกษาซึ่งเป็นผู้แทนองค์กรชุมชน ของโรงเรียนกีฬาจังหวัด... (กสศ. ๐๒-๘)	๔๐
- ร่าง คำสั่งมหาวิทยาลัยการกีฬาแห่งชาติ ที่...../..... เรื่อง แต่งตั้งกรรมการ สถานศึกษาซึ่งเป็นผู้แทนองค์กรชุมชน ของโรงเรียนกีฬาจังหวัด... (กสศ. ๐๒-๙)	๔๑
- ร่าง บันทึกข้อความ เรื่อง แจ้งคำสั่งมหาวิทยาลัยการกีฬาแห่งชาติ เรื่อง แต่งตั้งกรรมการ สถานศึกษาซึ่งเป็นผู้แทนองค์กรชุมชน ของโรงเรียนกีฬาจังหวัด... (กสศ. ๐๒-๑๐)	๔๒
- ร่าง บันทึกข้อความ เรื่อง ขอย้ายระยะเวลาในการดำเนินการสรรหากรรมการสถานศึกษา ซึ่งเป็นผู้แทนองค์กรชุมชนของโรงเรียนกีฬาจังหวัด... (กสศ. ๐๒-๑๑)	๔๓
การได้มาซึ่งกรรมการสถานศึกษาซึ่งเป็นผู้แทนองค์กรปกครองส่วนท้องถิ่น	
- ร่าง ขั้นตอนการปฏิบัติงาน (Flowchat) การได้มาซึ่งกรรมการสถานศึกษาซึ่งเป็นผู้แทน องค์กรปกครองส่วนท้องถิ่น	๔๕
- ร่าง คำสั่งโรงเรียนกีฬาจังหวัด... ที่/..... เรื่อง แต่งตั้งคณะกรรมการสรรหา กรรมการสถานศึกษาซึ่งเป็นผู้แทนองค์กรปกครองส่วนท้องถิ่น (กสศ. ๐๓-๑)	๕๐
- ร่าง ประกาศคณะกรรมการสรรหากรรมการสถานศึกษาซึ่งเป็นผู้แทนองค์กรชุมชน เรื่อง รายชื่อ องค์กรปกครองส่วนท้องถิ่น ที่โรงเรียนกีฬาจังหวัด... ตั้งอยู่ (กสศ. ๐๓-๒)	๕๑
- ร่าง ประกาศคณะกรรมการสรรหากรรมการสถานศึกษาซึ่งเป็นผู้แทนองค์กรปกครองส่วน ท้องถิ่น เรื่อง คุณสมบัติ ลักษณะต้องห้าม หลักเกณฑ์ และวิธีการได้มาซึ่งกรรมการสถานศึกษา ซึ่งเป็นผู้แทนองค์กรปกครองส่วนท้องถิ่น ของโรงเรียนกีฬาจังหวัด... (กสศ. ๐๓-๓)	๕๒
- ร่าง หนังสือเรื่อง การสรรหากรรมการสถานศึกษาซึ่งเป็นผู้แทนองค์กรปกครองส่วนท้องถิ่น ของโรงเรียนกีฬาจังหวัด... (กสศ. ๐๓-๔)	๕๔
- ร่าง แบบตอบรับแสดงความยินยอมเป็นผู้สมควรดำรงตำแหน่งกรรมการสถานศึกษา ซึ่งเป็นผู้แทนองค์กรปกครองส่วนท้องถิ่น ของโรงเรียนกีฬาจังหวัด... (กสศ. ๐๓-๕)	๕๕
- ร่าง แบบประมวลประวัติและผลงานของผู้ที่ได้รับการเสนอชื่อเพื่อให้ดำรงตำแหน่งกรรมการ สถานศึกษาซึ่งเป็นผู้แทนองค์กรปกครองส่วนท้องถิ่น ของโรงเรียนกีฬาจังหวัด... (กสศ. ๐๓-๖)	๕๖

สารบัญ (ต่อ)

	หน้า
- ร่าง บันทึกข้อความ เรื่อง รายงานผลการดำเนินการสรรหากรรมการสถานศึกษาซึ่งเป็นผู้แทนองค์กรปกครองส่วนท้องถิ่น ของโรงเรียนกีฬาจังหวัด... (กสศ. ๐๓-๗)	๕๘
- ร่าง ปฏิทินปฏิบัติงานในการดำเนินการสรรหากรรมการสถานศึกษาซึ่งเป็นผู้แทนองค์กรปกครองส่วนท้องถิ่น ของโรงเรียนกีฬาจังหวัด... (กสศ. ๐๓-๘)	๕๙
- ร่าง คำสั่งมหาวิทยาลัยการกีฬาแห่งชาติ ที่...../..... เรื่อง แต่งตั้งกรรมการสถานศึกษาซึ่งเป็นผู้แทนองค์กรปกครองส่วนท้องถิ่น ของโรงเรียนกีฬาจังหวัด... (กสศ. ๐๓-๙)	๖๐
- ร่าง บันทึกข้อความ เรื่อง แจ้งคำสั่งมหาวิทยาลัยการกีฬาแห่งชาติ เรื่อง แต่งตั้งกรรมการสถานศึกษาซึ่งเป็นผู้แทนองค์กรปกครองส่วนท้องถิ่น ของโรงเรียนกีฬาจังหวัด.... (กสศ. ๐๓-๑๐)	๖๑
- ร่าง บันทึกข้อความ เรื่อง ขอย้ายระยะเวลาในการดำเนินการสรรหากรรมการสถานศึกษาซึ่งเป็นผู้แทนองค์กรปกครองส่วนท้องถิ่น ของโรงเรียนกีฬาจังหวัด... (กสศ. ๐๓-๑๑)	๖๒
การได้มาซึ่งกรรมการสถานศึกษาซึ่งเป็นผู้แทนศิษย์เก่า	
- ร่าง ขั้นตอนการปฏิบัติงาน (Flowchat) การได้มาซึ่งกรรมการสถานศึกษาซึ่งเป็นผู้แทนศิษย์เก่า	๖๔
- ร่าง คำสั่งโรงเรียนกีฬาจังหวัด... ที่/..... เรื่อง แต่งตั้งคณะกรรมการสรรหากรรมการสถานศึกษาซึ่งเป็นผู้แทนศิษย์เก่า (กสศ. ๐๔-๑)	๖๙
- ร่าง ประกาศคณะกรรมการสรรหากรรมการสถานศึกษาซึ่งเป็นผู้แทนศิษย์เก่า เรื่อง คุณสมบัติลักษณะต้องห้าม หลักเกณฑ์ และวิธีการได้มาซึ่งกรรมการสถานศึกษา ซึ่งเป็นผู้แทนศิษย์เก่า ของโรงเรียนกีฬาจังหวัด... (กสศ. ๐๔-๒)	๗๐
- ร่าง แบบเสนอชื่อผู้สมควรดำรงตำแหน่งกรรมการสถานศึกษาซึ่งเป็นผู้แทนศิษย์เก่า ของโรงเรียนกีฬาจังหวัด... (กสศ. ๐๔-๓)	๗๒
- ร่าง หนังสือเรื่อง การสรรหากรรมการสถานศึกษาซึ่งเป็นผู้แทนศิษย์เก่า ของโรงเรียนกีฬาจังหวัด... (กสศ. ๐๔-๔)	๗๓
- ร่าง แบบตอบรับแสดงความยินยอมเป็นผู้สมควรดำรงตำแหน่งกรรมการสถานศึกษาซึ่งเป็นผู้แทนศิษย์เก่า ของโรงเรียนกีฬาจังหวัด... (กสศ. ๐๔-๕)	๗๔
- ร่าง แบบประมวลประวัติและผลงานของผู้ที่ได้รับการเสนอชื่อเพื่อให้ดำรงตำแหน่งกรรมการสถานศึกษาซึ่งเป็นผู้แทนศิษย์เก่า ของโรงเรียนกีฬาจังหวัด... (กสศ. ๐๔-๖)	๗๕
- ร่าง บันทึกข้อความ เรื่อง รายงานผลการดำเนินการสรรหากรรมการสถานศึกษาซึ่งเป็นผู้แทนศิษย์เก่า ของโรงเรียนกีฬาจังหวัด... (กสศ. ๐๔-๗)	๗๗
- ร่าง ปฏิทินปฏิบัติงานในการดำเนินการสรรหากรรมการสถานศึกษาซึ่งเป็นผู้แทนศิษย์เก่า ของโรงเรียนกีฬาจังหวัด... (กสศ. ๐๔-๘)	๗๘
- ร่าง คำสั่งมหาวิทยาลัยการกีฬาแห่งชาติ ที่...../..... เรื่อง แต่งตั้งกรรมการสถานศึกษาซึ่งเป็นผู้แทนศิษย์เก่า ของโรงเรียนกีฬาจังหวัด... (กสศ. ๐๔-๙)	๗๙
- ร่าง บันทึกข้อความ เรื่อง แจ้งคำสั่งมหาวิทยาลัยการกีฬาแห่งชาติ เรื่อง แต่งตั้งกรรมการสถานศึกษาซึ่งเป็นผู้แทนศิษย์เก่า ของโรงเรียนกีฬาจังหวัด.... (กสศ. ๐๔-๑๐)	๘๐
- ร่าง บันทึกข้อความ เรื่อง ขอย้ายระยะเวลาในการดำเนินการสรรหากรรมการสถานศึกษาซึ่งเป็นผู้แทนศิษย์เก่า ของโรงเรียนกีฬาจังหวัด... (กสศ. ๐๔-๑๑)	๘๑

สารบัญ (ต่อ)

	หน้า
การได้มาซึ่งกรรมการสถานศึกษาซึ่งเป็นผู้ทรงคุณวุฒิ	
- ร่าง ขั้นตอนการปฏิบัติงาน (Flowchat) การได้มาซึ่งกรรมการสถานศึกษาซึ่งเป็นผู้ทรงคุณวุฒิ	๘๓
- ร่าง คำสั่งโรงเรียนกีฬาจังหวัด... ที่/..... เรื่อง แต่งตั้งคณะกรรมการสรรหา กรรมการสถานศึกษาซึ่งเป็นผู้ทรงคุณวุฒิ (กสศ. ๐๕-๑)	๘๘
- ร่าง ประกาศคณะกรรมการสรรหากรรมการสถานศึกษาซึ่งเป็นผู้ทรงคุณวุฒิ เรื่อง คุณสมบัติ ลักษณะต้องห้าม หลักเกณฑ์ และวิธีการได้มาซึ่งกรรมการสถานศึกษา ซึ่งเป็นผู้ทรงคุณวุฒิ ของโรงเรียนกีฬาจังหวัด... (กสศ. ๐๕-๒)	๘๙
- ร่าง แบบเสนอชื่อผู้สมควรดำรงตำแหน่งกรรมการสถานศึกษาซึ่งเป็นผู้ทรงคุณวุฒิ ของโรงเรียนกีฬาจังหวัด... (กสศ. ๐๕-๓)	๙๑
- ร่าง หนังสือเรื่อง การสรรหากรรมการสถานศึกษาซึ่งเป็นผู้ทรงคุณวุฒิ ของโรงเรียนกีฬาจังหวัด... (กสศ. ๐๕-๔)	๙๒
- ร่าง แบบตอบรับแสดงความยินยอมเป็นผู้สมควรดำรงตำแหน่งกรรมการสถานศึกษา ซึ่งเป็นผู้ทรงคุณวุฒิ ของโรงเรียนกีฬาจังหวัด... (กสศ. ๐๕-๕)	๙๓
- ร่าง แบบประมวลประวัติและผลงานของผู้ที่ได้รับการเสนอชื่อเพื่อให้ดำรงตำแหน่งกรรมการ สถานศึกษาซึ่งเป็นผู้ทรงคุณวุฒิ ของโรงเรียนกีฬาจังหวัด... (กสศ. ๐๕-๖)	๙๔
- ร่าง บันทึกข้อความ เรื่อง รายงานผลการดำเนินการสรรหากรรมการสถานศึกษา ซึ่งเป็นผู้ทรงคุณวุฒิ ของโรงเรียนกีฬาจังหวัด... (กสศ. ๐๕-๗)	๙๖
- ร่าง ปฏิทินปฏิบัติงานในการดำเนินการสรรหากรรมการสถานศึกษาซึ่งเป็นผู้ทรงคุณวุฒิ ของโรงเรียนกีฬาจังหวัด... (กสศ. ๐๕-๘)	๙๗
- ร่าง คำสั่งมหาวิทยาลัยการกีฬาแห่งชาติ ที่...../..... เรื่อง แต่งตั้งกรรมการสถานศึกษา ซึ่งเป็นผู้ทรงคุณวุฒิ ของโรงเรียนกีฬาจังหวัด... (กสศ. ๐๕-๙)	๙๘
- ร่าง บันทึกข้อความ เรื่อง แจ้งคำสั่งมหาวิทยาลัยการกีฬาแห่งชาติ เรื่อง แต่งตั้งกรรมการ สถานศึกษาซึ่งเป็นผู้ทรงคุณวุฒิ ของโรงเรียนกีฬาจังหวัด... (กสศ. ๐๕-๑๐)	๙๙
- ร่าง บันทึกข้อความ เรื่อง ขอขยายระยะเวลาในการดำเนินการสรรหากรรมการสถานศึกษา ซึ่งเป็นผู้ทรงคุณวุฒิของโรงเรียนกีฬาจังหวัด... (กสศ. ๐๕-๑๑)	๑๐๐
การได้มาซึ่งประธานกรรมการสถานศึกษา	
- ร่าง ขั้นตอนการปฏิบัติงาน (Flowchat) การได้มาซึ่งประธานกรรมการสถานศึกษา	๑๐๒
- ร่าง หนังสือเรื่อง ขอเชิญประชุมกรรมการสถานศึกษาซึ่งเป็นผู้ทรงคุณวุฒิ (กสศ. ๐๖-๑)	๑๐๔
- ร่าง ระเบียบวาระการประชุมกรรมการสถานศึกษาซึ่งเป็นผู้ทรงคุณวุฒิ (กสศ. ๐๖-๒)	๑๐๕
- ร่าง รายงานการประชุมกรรมการสถานศึกษาซึ่งเป็นผู้ทรงคุณวุฒิ (กสศ. ๐๖-๓)	๑๐๖
- ร่าง แบบเสนอรายชื่อประธานกรรมการสถานศึกษา ของโรงเรียนกีฬาจังหวัด... (กสศ. ๐๖-๔)	๑๐๘
- ร่าง บันทึกข้อความ เรื่อง แจ้งผลการเลือกประธานกรรมการสถานศึกษา ของโรงเรียนกีฬา จังหวัด... (กสศ. ๐๖-๕)	๑๐๙
- ร่าง บันทึกข้อความ เรื่อง รายงานผลการเลือกประธานกรรมการสถานศึกษา ของโรงเรียนกีฬา จังหวัด... (กสศ. ๐๖-๖)	๑๑๐

สารบัญ (ต่อ)

	หน้า
- ร่าง ประกาศมหาวิทยาลัยการกีฬาแห่งชาติ เรื่อง ผลการเลือกประธานกรรมการสถานศึกษา ของโรงเรียนกีฬาจังหวัด... (กสศ. ๐๖-๗)	๑๑๑
- ร่าง บันทึกข้อความ เรื่อง แจ้งประกาศผลการเลือกประธานกรรมการสถานศึกษา ของ โรงเรียนกีฬาจังหวัด... (กสศ. ๐๖-๘)	๑๑๒
ภาคผนวก	
- พระราชบัญญัติมหาวิทยาลัยการกีฬาแห่งชาติ พ.ศ.๒๕๖๒	๑๑๔
- ข้อบังคับมหาวิทยาลัยการกีฬาแห่งชาติ ว่าด้วยคุณสมบัติ ลักษณะต้องห้าม หลักเกณฑ์และ วิธีการได้มา วาระการดำรงตำแหน่ง และการพ้นจากตำแหน่งของกรรมการสถานศึกษา หน้าที่และอำนาจ และการประชุมของคณะกรรมการสถานศึกษา พ.ศ. ๒๕๖๘	๑๒๐
- ข้อบังคับมหาวิทยาลัยการกีฬาแห่งชาติ ว่าด้วยการประชุมสภามหาวิทยาลัย พ.ศ. ๒๕๖๗	๑๓๐
- คณะกรรมการสถานศึกษา โรงเรียนกีฬาจังหวัด...	๑๓๕

**การได้มาซึ่งกรรมการสถานศึกษา
ซึ่งเป็นผู้แทนครู**

	<p>ขั้นตอนการปฏิบัติงาน (Flowchart) การได้มาซึ่งกรรมการสถานศึกษา ซึ่งเป็นผู้แทนครู</p>	<p>ลงนาม <i>ค.อ.ล.ค.</i> ผู้อนุมัติ (นายปรีวัฒน์ วรรณกลาง) อธิการบดีมหาวิทยาลัยการกีฬาแห่งชาติ วันที่ <u>22</u> <u>ก.ย.</u> 25<u>64</u></p>
---	--	---

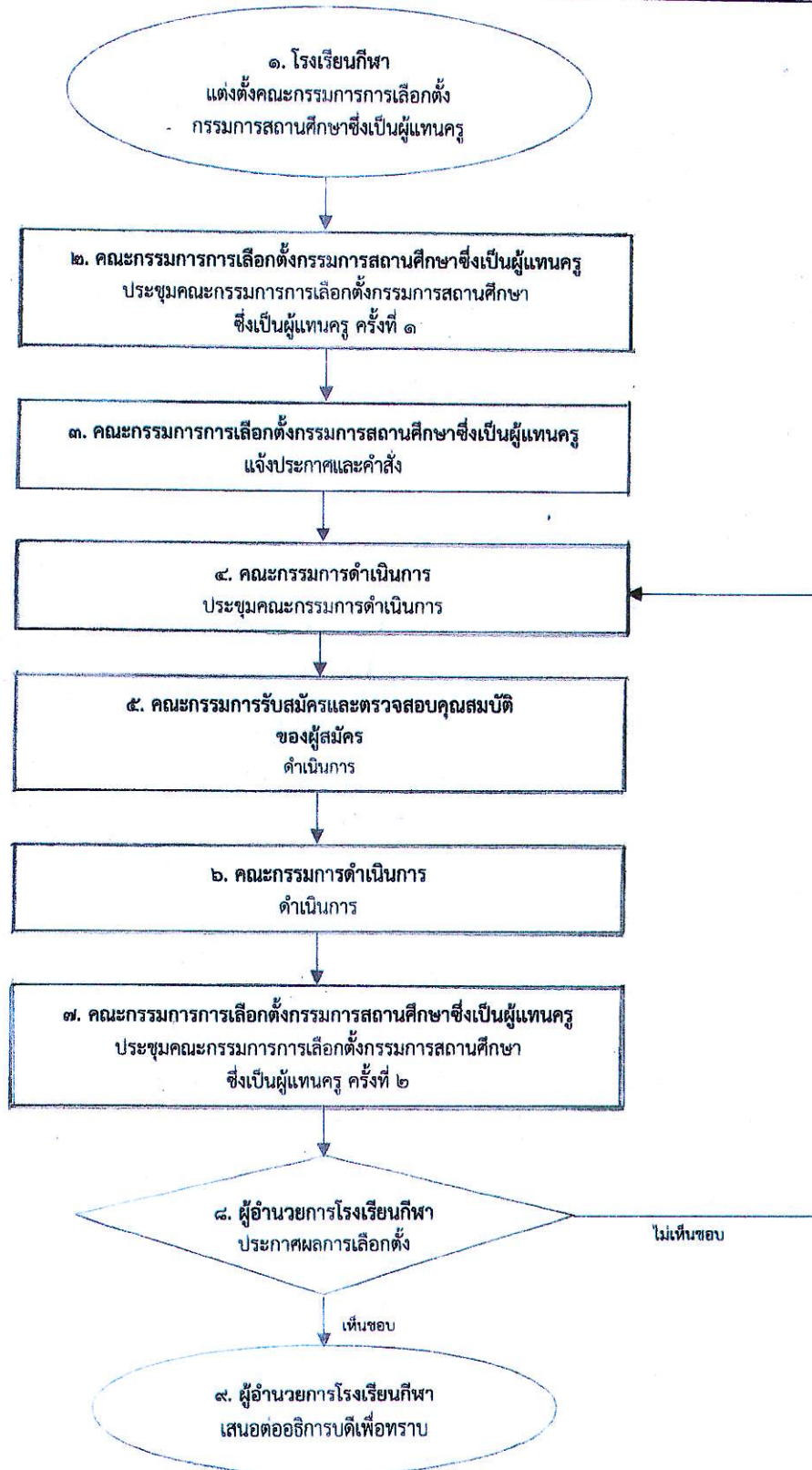

หมายเหตุ กรณีคณะกรรมการการเลือกตั้งดำเนินการไม่แล้วเสร็จภายใน ๙๐ วัน ให้คณะกรรมการการเลือกตั้งขอขยายระยะเวลาต่อโรงเรียนกีฬา ได้ครั้งละไม่เกิน ๓๐ วัน

	<p style="text-align: center;">ขั้นตอนการปฏิบัติงาน (Flowchart) การได้มาซึ่งกรรมการสถานศึกษา ซึ่งเป็นผู้แทนครู</p>	<p>ลงนาม ผู้อนุมัติ (นายปวิวัฒน์ วรรณกลาง) อธิการบดีมหาวิทยาลัยการกีฬาแห่งชาติ วันที่ <u>22</u> <u>ก.ย.</u> <u>2564</u></p>
---	---	---

รายละเอียดการดำเนินงาน

ลำดับที่	การดำเนินงาน	ระยะเวลา (วัน)	เอกสารที่เกี่ยวข้อง	ผู้รับผิดชอบ
๑	<p>โรงเรียนกีฬาแต่งตั้งคณะกรรมการการเลือกตั้งกรรมการสถานศึกษาซึ่งเป็นผู้แทนครู กรรมการการเลือกตั้งกรรมการสถานศึกษา ซึ่งเป็นผู้แทนครู ประกอบด้วย</p> <p>๑) ผู้อำนวยการโรงเรียนกีฬา เป็นประธานกรรมการ ๒) รองผู้อำนวยการโรงเรียนกีฬา เป็นกรรมการ</p>	๑	กสศ. ๐๑-๑	ฝ่ายบริหาร โรงเรียนกีฬา
๒	<p>คณะกรรมการการเลือกตั้งกรรมการสถานศึกษา ซึ่งเป็นผู้แทนครู</p> <p>ประชุมคณะกรรมการการเลือกตั้งกรรมการสถานศึกษา ซึ่งเป็นผู้แทนครู ครั้งที่ ๑</p> <p>๑) ให้คณะกรรมการการเลือกตั้งกรรมการสถานศึกษา ซึ่งเป็นผู้แทนครู เลือกกรรมการคนหนึ่งทำหน้าที่ เลขานุการ</p> <p>๒) จัดทำประกาศ วิธีการเลือกตั้งกรรมการสถานศึกษา ซึ่งเป็นผู้แทนครู ของโรงเรียนกีฬาจังหวัด..</p> <p>๓) จัดทำคำสั่งแต่งตั้งคณะกรรมการดำเนินการ การเลือกตั้งกรรมการสถานศึกษาซึ่งเป็นผู้แทนครู ประกอบด้วย คณะกรรมการดำเนินการ และ คณะกรรมการรับสมัครและตรวจสอบคุณสมบัติ ของผู้สมัคร</p> <p>๔) จัดทำปฏิทินปฏิบัติงานในการดำเนินการเลือกตั้ง กรรมการสถานศึกษาซึ่งเป็นผู้แทนครู ของโรงเรียน กีฬาจังหวัด...</p>	๑	<p>กสศ. ๐๑-๒</p> <p>กสศ. ๐๑-๓</p> <p>กสศ. ๐๑-๔</p>	
๓	<p>คณะกรรมการการเลือกตั้งกรรมการสถานศึกษา ซึ่งเป็นผู้แทนครู</p> <p>๑) แจ้งประกาศวิธีการเลือกตั้งกรรมการสถานศึกษา ซึ่งเป็นผู้แทนครู ให้ข้าราชการครูในโรงเรียนกีฬาทราบ</p> <p>๒) แจ้งคำสั่งแต่งตั้งคณะกรรมการดำเนินการการเลือกตั้ง กรรมการสถานศึกษาซึ่งเป็นผู้แทนครู ให้ผู้ได้รับการ แต่งตั้งทราบ</p>	๑	<p>กสศ. ๐๑-๒</p> <p>กสศ. ๐๑-๓</p>	

ลำดับที่	การดำเนินงาน	ระยะเวลา (วัน)	เอกสารที่เกี่ยวข้อง	ผู้รับผิดชอบ
๔	คณะกรรมการดำเนินการ ประชุมคณะกรรมการดำเนินการ ๑) จัดทำประกาศรายชื่อผู้มีสิทธิออกเสียงเลือกตั้ง กรรมการสถานศึกษาซึ่งเป็นผู้แทนครู ของโรงเรียนกีฬาจังหวัด... เพื่อเสนอต่อประธาน กรรมการการเลือกตั้งกรรมการสถานศึกษาซึ่งเป็น ผู้แทนครู ลงนามและแจ้งประกาศ ๒) จัดทำใบสมัครรับเลือกตั้งกรรมการสถานศึกษา ซึ่งเป็นผู้แทนครู ของโรงเรียนกีฬาจังหวัด... ๓) จัดทำบัตรลงคะแนนเลือกตั้งกรรมการสถานศึกษา ซึ่งเป็นผู้แทนครู ของโรงเรียนกีฬาจังหวัด... ๔) จัดทำบัญชีรายชื่อผู้มาใช้สิทธิออกเสียงเลือกตั้ง กรรมการสถานศึกษาซึ่งเป็นผู้แทนครู โรงเรียนกีฬา จังหวัด...	๑	กสศ. ๐๑-๕ กสศ. ๐๑-๖ กสศ. ๐๑-๗ กสศ. ๐๑-๘	
๕	คณะกรรมการรับสมัครและตรวจสอบคุณสมบัติ ของผู้สมัคร ดำเนินการดังนี้ ๑) รับสมัครข้าราชการครูเพื่อรับเลือกตั้งเป็นกรรมการ สถานศึกษาซึ่งเป็นผู้แทนครู ในวันและเวลาที่กำหนด ๒) ตรวจสอบคุณสมบัติ และลักษณะต้องห้ามของ ผู้สมัครรับเลือกตั้งเป็นกรรมการสถานศึกษาซึ่งเป็นผู้ แทนครู ๓) จัดทำประกาศรายชื่อและหมายเลขผู้มีสิทธิรับ เลือกตั้งเพื่อเป็นกรรมการสถานศึกษาซึ่งเป็นผู้แทน ครู ของโรงเรียนกีฬาจังหวัด... และเสนอต่อประธาน กรรมการการเลือกตั้งกรรมการสถานศึกษาซึ่งเป็นผู้ แทนครู ลงนามและแจ้งประกาศ	๑๕	กสศ. ๐๑-๖ กสศ. ๐๑-๙	
๖	คณะกรรมการดำเนินการ ดำเนินการดังนี้ ๑) จัดสถานที่ในการประชุมแนะนำตัวผู้สมัครรับ เลือกตั้ง ๒) จัดเตรียมสถานที่เลือกตั้ง และอุปกรณ์ที่จำเป็นอื่น ที่เกี่ยวกับการเลือกตั้ง ๓) ดำเนินการเลือกตั้งตามวัน และเวลาที่กำหนด ๓.๑ แจกบัตรลงคะแนนเลือกตั้งกรรมการ สถานศึกษาซึ่งเป็นผู้แทนครู (ที่มีลายมือชื่อ ประธานกรรมการดำเนินการลงนามกำกับ) ให้ผู้มาใช้สิทธิเลือกตั้ง ๓.๒ กำกับให้ผู้มาใช้สิทธิเลือกตั้งลงลายมือชื่อใน บัญชีรายชื่อผู้มาใช้สิทธิออกเสียงเลือกตั้งฯ ๓.๓ ตรวจสอบจำนวนบัตรที่ใช้และเหลือในการ เลือกตั้ง ให้ตรงกับจำนวนผู้มาใช้สิทธิเลือกตั้ง	๒	กสศ. ๐๑-๗ กสศ. ๐๑-๘	

ลำดับที่	การดำเนินงาน	ระยะเวลา (วัน)	เอกสารที่เกี่ยวข้อง	ผู้รับผิดชอบ
	๓.๔ วินิจฉัยบัตรดี บัตรเสีย นับและรวมคะแนน เลือกตั้ง ๓.๕ เก็บรักษาบัตรเลือกตั้งและเอกสารที่เกี่ยวข้อง ในการเลือกตั้ง ๔) รายงานผลการเลือกตั้งกรรมการสถานศึกษาซึ่งเป็น ผู้แทนครู ต่อคณะกรรมการการเลือกตั้งกรรมการ สถานศึกษาซึ่งเป็นผู้แทนครู			
๗	คณะกรรมการการเลือกตั้งกรรมการสถานศึกษา ซึ่งเป็นผู้แทนครู ประชุมคณะกรรมการการเลือกตั้งกรรมการสถานศึกษา ซึ่งเป็นผู้แทนครู ครั้งที่ ๒ ๑) ตรวจสอบเอกสารและผลการดำเนินการเลือกตั้ง ๒) จัดทำร่างประกาศผลการเลือกตั้งกรรมการ สถานศึกษาซึ่งเป็นผู้แทนครู ของโรงเรียนกีฬา จังหวัด... และรายงานผลการเลือกตั้งกรรมการ สถานศึกษาซึ่งเป็นผู้แทนครู ของโรงเรียนกีฬา จังหวัด... ต่อผู้อำนวยการโรงเรียนกีฬา	๑	กสศ. ๐๑-๑๐ กสศ. ๐๑-๑๑	
๘	ผู้อำนวยการโรงเรียนกีฬาประกาศผลการเลือกตั้ง ผู้อำนวยการโรงเรียนกีฬาลงนามประกาศผลการเลือกตั้ง กรรมการสถานศึกษาซึ่งเป็นผู้แทนครู ของโรงเรียนกีฬา จังหวัด...	๑	กสศ. ๐๑-๑๐	
๙	ผู้อำนวยการโรงเรียนกีฬาเสนอต่ออธิการบดีเพื่อทราบ ผู้อำนวยการโรงเรียนกีฬานำเสนอประกาศผล การเลือกตั้งกรรมการสถานศึกษาซึ่งเป็นผู้แทนครู ของโรงเรียนกีฬาจังหวัด... ต่ออธิการบดีเพื่อทราบ	๑	กสศ. ๐๑-๑๒	

รายละเอียดการดำเนินงาน
กรณีคณะกรรมการการเลือกตั้ง ดำเนินการไม่แล้วเสร็จภายในเก้าสิบวัน

ลำดับที่	การดำเนินงาน	ระยะเวลา (วัน)	เอกสารที่ เกี่ยวข้อง	ผู้รับผิดชอบ
๑	ให้คณะกรรมการการเลือกตั้งกรรมการสถานศึกษา ซึ่งเป็นผู้แทนครูเสนอขอขยายระยะเวลาต่อโรงเรียนกีฬา ได้ครั้งละไม่เกินสามสิบวัน โดยชี้แจงเหตุผล และ ความจำเป็น ประกอบการพิจารณา		กสศ. ๐๑-๑๓	คณะกรรมการ การเลือกตั้ง
๒	โรงเรียนกีฬา ดำเนินการดังนี้ ตรวจสอบเอกสารประกอบการพิจารณา ๑) หากเอกสารไม่ถูกต้องหรือไม่ครบถ้วนให้ส่งคืน กรรมการการเลือกตั้งแก้ไข ๒) หากเอกสารถูกต้องและครบถ้วนให้ดำเนินการเสนอ ผู้อำนวยการโรงเรียนกีฬาพิจารณาขยายระยะเวลา			ฝ่ายบริหาร โรงเรียนกีฬา
๓	ผู้อำนวยการโรงเรียนกีฬา พิจารณาเหตุผล และความจำเป็น ในการขอขยาย ระยะเวลาในการดำเนินการการเลือกตั้งกรรมการ สถานศึกษาซึ่งเป็นผู้แทนครู พร้อมแจ้งผลการพิจารณา ให้คณะกรรมการการเลือกตั้งทราบ			



คำสั่งโรงเรียนกีฬาจังหวัด...

ที่/.....

เรื่อง แต่งตั้งคณะกรรมการการเลือกตั้งกรรมการสถานศึกษาซึ่งเป็นผู้แทนครู

เพื่อให้การได้มาซึ่งกรรมการสถานศึกษาซึ่งเป็นผู้แทนครู ของโรงเรียนกีฬาจังหวัด... เป็นไปด้วยความเรียบร้อย อย่างมีประสิทธิภาพ และเกิดประสิทธิผล

อาศัยอำนาจตามความในมาตรา ๕๐ แห่งพระราชบัญญัติมหาวิทยาลัยการกีฬาแห่งชาติ พ.ศ. ๒๕๖๒ และข้อ ๑๗ แห่งข้อบังคับมหาวิทยาลัยการกีฬาแห่งชาติ ว่าด้วยคุณสมบัติ ลักษณะต้องห้าม หลักเกณฑ์และวิธีการได้มา วาระการดำรงตำแหน่ง และการพ้นจากตำแหน่งของกรรมการสถานศึกษา หน้าที่และอำนาจ และการประชุม ของคณะกรรมการสถานศึกษา พ.ศ. ๒๕๖๘ จึงแต่งตั้งคณะกรรมการการเลือกตั้งกรรมการสถานศึกษาซึ่งเป็นผู้แทนครู ของโรงเรียนกีฬาจังหวัด... ดังต่อไปนี้

- ๑. ผู้อำนวยการโรงเรียนกีฬาจังหวัด..... ประธานกรรมการ
- ๒. รองผู้อำนวยการโรงเรียนกีฬาจังหวัด..... กรรมการ
ฝ่ายบริหาร
- ๓. รองผู้อำนวยการโรงเรียนกีฬาจังหวัด..... กรรมการ
ฝ่ายวิชาการ
- ๔. รองผู้อำนวยการโรงเรียนกีฬาจังหวัด..... กรรมการ
ฝ่ายกิจการนักเรียน
- ๕. รองผู้อำนวยการโรงเรียนกีฬาจังหวัด..... กรรมการ
ฝ่ายพัฒนากีฬา

หน้าที่และอำนาจ

- ๑. กำหนดวิธีการเลือกตั้งกรรมการสถานศึกษาซึ่งเป็นผู้แทนครู
- ๒. ดำเนินการการเลือกตั้งกรรมการสถานศึกษาซึ่งเป็นผู้แทนครู
- ๓. ประกาศวิธีการเลือกตั้งกรรมการสถานศึกษาซึ่งเป็นผู้แทนครู ของโรงเรียนกีฬาจังหวัด...
- ๔. ประกาศรายชื่อและหมายเลขผู้มีสิทธิรับเลือกตั้งเพื่อเป็นกรรมการสถานศึกษาซึ่งเป็นผู้แทนครู ของโรงเรียนกีฬาจังหวัด...
- ๕. ประกาศรายชื่อผู้มีสิทธิออกเสียงเลือกตั้งกรรมการสถานศึกษาซึ่งเป็นผู้แทนครู ของโรงเรียนกีฬาจังหวัด..
- ๖. รายงานผลการเลือกตั้งกรรมการสถานศึกษาซึ่งเป็นผู้แทนครูต่อผู้อำนวยการโรงเรียนกีฬา
- ๗. แต่งตั้งคณะกรรมการ หรือบุคคลใดบุคคลหนึ่งเพื่อกระทำการใดๆ อันอยู่ในหน้าที่และอำนาจ ของคณะกรรมการการเลือกตั้งกรรมการสถานศึกษาซึ่งเป็นผู้แทนครู

ทั้งนี้ ตั้งแต่บัดนี้เป็นต้นไป

สั่ง ณ วันที่ พ.ศ.

(.....)

ผู้อำนวยการโรงเรียนกีฬาจังหวัด...

-ร่าง-

กสศ. ๐๑-๒



**ประกาศคณะกรรมการการเลือกตั้งกรรมการสถานศึกษาซึ่งเป็นผู้แทนครู
เรื่อง วิธีการเลือกตั้งกรรมการสถานศึกษาซึ่งเป็นผู้แทนครู ของโรงเรียนกีฬาจังหวัด...**

.....

เพื่อให้การดำเนินการได้มาซึ่งกรรมการสถานศึกษาซึ่งเป็นผู้แทนครู ของโรงเรียนกีฬาจังหวัด...
เป็นไปด้วยความเรียบร้อย

อาศัยอำนาจตามความในข้อ ๑๙ แห่งข้อบังคับมหาวิทยาลัยการกีฬาแห่งชาติ ว่าด้วย
คุณสมบัติ ลักษณะต้องห้าม หลักเกณฑ์และวิธีการได้มา วาระการดำรงตำแหน่ง และการพ้นจากตำแหน่ง
ของกรรมการสถานศึกษา หน้าที่และอำนาจ และการประชุมของคณะกรรมการสถานศึกษา พ.ศ. ๒๕๖๘
และคำสั่งโรงเรียนกีฬาจังหวัด... ที่..... /..... ลงวันที่ จึงออกประกาศ เรื่อง วิธีการเลือกตั้ง
กรรมการสถานศึกษาซึ่งเป็นผู้แทนครู ของโรงเรียนกีฬาจังหวัด... ไว้ดังต่อไปนี้

๑. การจัดการเลือกตั้ง

คณะกรรมการการเลือกตั้งกรรมการสถานศึกษาซึ่งเป็นผู้แทนครู แต่งตั้ง “คณะกรรมการ
ดำเนินการการเลือกตั้งกรรมการสถานศึกษาซึ่งเป็นผู้แทนครู” ขึ้นชุดหนึ่ง ประกอบด้วย คณะกรรมการ
ดำเนินการ และคณะกรรมการรับสมัครและตรวจสอบคุณสมบัติของผู้สมัคร เพื่อทำหน้าที่เลือกตั้งกรรมการ
สถานศึกษาซึ่งเป็นผู้แทนครู

๒. กำหนดวันรับสมัคร

๒.๑ คณะกรรมการรับสมัครและตรวจสอบคุณสมบัติของผู้สมัคร รับสมัครข้าราชการครู
เพื่อรับเลือกตั้งเป็นกรรมการสถานศึกษาซึ่งเป็นผู้แทนครู ระหว่างวันที่ ตั้งแต่เวลา ๐๙.๐๐ น.
ถึง ๑๕.๐๐ น.

๒.๒ คณะกรรมการการเลือกตั้งกรรมการสถานศึกษาซึ่งเป็นผู้แทนครู ประกาศรายชื่อ
และหมายเลขผู้มีสิทธิรับเลือกตั้งเพื่อเป็นกรรมการสถานศึกษาซึ่งเป็นผู้แทนครู ของโรงเรียนกีฬาจังหวัด...
และให้ปิดประกาศไว้ในที่เปิดเผย ในวันปิดรับสมัคร

๓. ผู้มีสิทธิสมัครรับเลือกตั้ง

๓.๑ ผู้มีสิทธิสมัครรับเลือกตั้งจะต้องมีคุณสมบัติและไม่มีลักษณะต้องห้าม ตามข้อ ๗
แห่งข้อบังคับมหาวิทยาลัยการกีฬาแห่งชาติ ว่าด้วยคุณสมบัติ ลักษณะต้องห้าม หลักเกณฑ์และวิธีการได้มา
วาระการดำรงตำแหน่ง และการพ้นจากตำแหน่งของกรรมการสถานศึกษา หน้าที่และอำนาจ และการประชุม
ของคณะกรรมการสถานศึกษา พ.ศ. ๒๕๖๘

๓.๒ กรรมการดำเนินการ และกรรมการรับสมัครและตรวจสอบคุณสมบัติของผู้สมัคร
คนใดมีชื่อเป็นผู้มีสิทธิรับเลือกตั้งจะต้องลาออกจากการเป็นกรรมการก่อนถึงวันเลือกตั้ง

๔. ผู้มีสิทธิออกเสียงเลือกตั้ง

คณะกรรมการการเลือกตั้งกรรมการสถานศึกษาซึ่งเป็นผู้แทนครู ประกาศรายชื่อผู้มีสิทธิ
ออกเสียงเลือกตั้งกรรมการสถานศึกษาซึ่งเป็นผู้แทนครู ของโรงเรียนกีฬาจังหวัด... และให้ปิดประกาศไว้
ในที่เปิดเผย ในวันที่

ทั้งนี้...

ทั้งนี้ ผู้มีสิทธิออกเสียงเลือกตั้งกรรมการสถานศึกษาซึ่งเป็นผู้แทนครู ประกอบด้วย
ข้าราชการครูที่ปฏิบัติหน้าที่ในโรงเรียนกีฬาจังหวัด... รวมทั้งข้าราชการครูที่ไปช่วยราชการสำนักงานอธิการบดี
และสำนักกีฬา

๕. การดำเนินการเลือกตั้งกรรมการสถานศึกษาซึ่งเป็นผู้แทนครู

คณะกรรมการดำเนินการ ดำเนินการเลือกตั้งกรรมการสถานศึกษาซึ่งเป็นผู้แทนครู
ในวันที่..... ตั้งแต่เวลา ๐๙.๐๐ น. ถึง ๑๕.๐๐ น. การออกเสียงเลือกตั้งให้ใช้วิธีลงคะแนนลับและนับคะแนน
แบบเปิดเผยทันทีเมื่อสิ้นสุดการลงคะแนน การนับคะแนนให้ถือเสียงข้างมาก หากผู้มีสิทธิรับเลือกตั้ง
ได้รับคะแนนเท่ากันให้ใช้วิธีการจับฉลาก

๖. การประกาศผลการเลือกตั้งกรรมการสถานศึกษาซึ่งเป็นผู้แทนครู

๖.๑ คณะกรรมการดำเนินการ รายงานผลการเลือกตั้งกรรมการสถานศึกษาซึ่งเป็นผู้แทนครู
พร้อมทั้งเอกสารรายละเอียดการดำเนินการเลือกตั้ง ต่อคณะกรรมการการเลือกตั้งกรรมการสถานศึกษา
ซึ่งเป็นผู้แทนครู

๖.๒ ประธานกรรมการการเลือกตั้งกรรมการสถานศึกษาซึ่งเป็นผู้แทนครู นำเสนอรายงาน
ผลการเลือกตั้งต่อผู้อำนวยการโรงเรียนกีฬา เพื่อพิจารณาลงนามประกาศผลการเลือกตั้งกรรมการสถานศึกษา
ซึ่งเป็นผู้แทนครู

๖.๓ ผู้อำนวยการโรงเรียนกีฬา นำเสนอประกาศผลการเลือกตั้งกรรมการสถานศึกษา
ซึ่งเป็นผู้แทนครูต่ออธิการบดีมหาวิทยาลัยการกีฬาแห่งชาติเพื่อทราบ

ประกาศ ณ วันที่ พ.ศ.

(.....)

ผู้อำนวยการโรงเรียนกีฬาจังหวัด.....

ประธานกรรมการการเลือกตั้งกรรมการสถานศึกษาซึ่งเป็นผู้แทนครู



คำสั่งคณะกรรมการการเลือกตั้งกรรมการสถานศึกษาซึ่งเป็นผู้แทนครู
ที่/.....

เรื่อง แต่งตั้งคณะกรรมการดำเนินการการเลือกตั้งกรรมการสถานศึกษาซึ่งเป็นผู้แทนครู

ตามประกาศคณะกรรมการการเลือกตั้งกรรมการสถานศึกษาซึ่งเป็นผู้แทนครู เรื่อง วิธีการเลือกตั้งกรรมการสถานศึกษาซึ่งเป็นผู้แทนครู ของโรงเรียนกีฬาจังหวัด... ลงวันที่..... กำหนดให้คณะกรรมการการเลือกตั้งกรรมการสถานศึกษาซึ่งเป็นผู้แทนครู แต่งตั้งคณะกรรมการดำเนินการการเลือกตั้งกรรมการสถานศึกษาซึ่งเป็นผู้แทนครู เพื่อให้การได้มาซึ่งกรรมการสถานศึกษาซึ่งเป็นผู้แทนครู ของโรงเรียนกีฬา... เป็นไปด้วยความเรียบร้อย อย่างมีประสิทธิภาพ และเกิดประสิทธิผล

อาศัยอำนาจตามคำสั่งโรงเรียนกีฬา... ที่/..... ลงวันที่ และข้อ ๑ แห่งประกาศคณะกรรมการการเลือกตั้งกรรมการสถานศึกษาซึ่งเป็นผู้แทนครู เรื่อง วิธีการเลือกตั้งกรรมการสถานศึกษาซึ่งเป็นผู้แทนครู จึงแต่งตั้งคณะกรรมการดำเนินการการเลือกตั้งกรรมการสถานศึกษาซึ่งเป็นผู้แทนครู ดังต่อไปนี้

๑. คณะกรรมการดำเนินการ

- | | |
|-----------|---------------------|
| ๑.๑ | ประธานกรรมการ |
| ๑.๒..... | กรรมการ |
| ๑.๓..... | กรรมการ |
| ๑.๔..... | กรรมการ |
| ๑.๕..... | กรรมการและเลขานุการ |

หน้าที่และอำนาจ

๑. จัดทำประกาศรายชื่อผู้มีสิทธิออกเสียงเลือกตั้งกรรมการสถานศึกษาซึ่งเป็นผู้แทนครูของโรงเรียนกีฬาจังหวัด... และเสนอต่อประธานกรรมการการเลือกตั้งกรรมการสถานศึกษาซึ่งเป็นผู้แทนครู ลงนาม
๒. จัดทำใบสมัครรับเลือกตั้งกรรมการสถานศึกษาซึ่งเป็นผู้แทนครู
๓. จัดทำบัตรลงคะแนนเลือกตั้งกรรมการสถานศึกษาซึ่งเป็นผู้แทนครู
๔. จัดสถานที่ในการประชุมแนะนำตัวผู้สมัครรับเลือกตั้ง
๕. จัดเตรียมสถานที่เลือกตั้ง และอุปกรณ์ที่จำเป็นอื่นที่เกี่ยวกับการเลือกตั้ง
๖. ดำเนินการเลือกตั้งตามวัน และเวลาที่กำหนด
๗. แจกบัตรลงคะแนนเลือกตั้งกรรมการสถานศึกษาซึ่งเป็นผู้แทนครู (ที่มีลายมือชื่อประธานกรรมการดำเนินการลงนามกำกับ) ให้ผู้มาใช้สิทธิเลือกตั้ง
๘. กำกับให้ผู้มาใช้สิทธิเลือกตั้งลงลายมือชื่อในบัญชีรายชื่อผู้มาใช้สิทธิออกเสียงเลือกตั้งฯ
๙. ตรวจสอบจำนวนบัตรที่ใช้และเหลือในการเลือกตั้ง ให้ตรงกับจำนวนผู้มาใช้สิทธิเลือกตั้ง
๑๐. วินิจฉัยบัตรดี บัตรเสีย นับและรวมคะแนนเลือกตั้ง
๑๑. เก็บรักษาบัตรเลือกตั้งและเอกสารที่เกี่ยวข้องในการเลือกตั้ง
๑๒. รายงานผลการเลือกตั้งกรรมการสถานศึกษาซึ่งเป็นผู้แทนครู ต่อคณะกรรมการการเลือกตั้งกรรมการสถานศึกษาซึ่งเป็นผู้แทนครู

๒. คณะกรรมการ...

๒. คณะกรรมการรับสมัครและตรวจสอบคุณสมบัติของผู้สมัคร

๒.๑

ประธานกรรมการ

๒.๒

กรรมการ

๒.๓

กรรมการและเลขานุการ

หน้าที่และอำนาจ

๑. รับสมัครข้าราชการครูเพื่อรับเลือกตั้งเป็นกรรมการสถานศึกษาซึ่งเป็นผู้แทนครู
ในวันและเวลาที่กำหนด

๒. ตรวจสอบคุณสมบัติ และลักษณะต้องห้ามของผู้สมัครรับเลือกตั้งเป็นกรรมการ
สถานศึกษาซึ่งเป็นผู้แทนครู

๓. จัดทำประกาศรายชื่อและหมายเลขผู้มีสิทธิรับเลือกตั้งเป็นกรรมการสถานศึกษา
ซึ่งเป็นผู้แทนครู ตามลำดับการยื่นใบสมัคร และเสนอประธานกรรมการการเลือกตั้งกรรมการสถานศึกษา
ซึ่งเป็นผู้แทนครู ลงนาม

สั่ง ณ วันที่ พ.ศ.

(.....)

ผู้อำนวยการโรงเรียนกีฬาจังหวัด...

ประธานกรรมการการเลือกตั้งกรรมการสถานศึกษาซึ่งเป็นผู้แทนครู

ร่าง ปฏิทินปฏิบัติงานในการดำเนินการเลือกตั้งกรรมการสถานศึกษา
ซึ่งเป็นผู้แทนครู ของโรงเรียนกีฬาจังหวัด...

ลำดับที่	วัน-เดือน-ปี	การดำเนินการ	หมายเหตุ
๑		โรงเรียนกีฬาแต่งตั้งคณะกรรมการการเลือกตั้งกรรมการสถานศึกษา ซึ่งเป็นผู้แทนครู	กสศ. ๐๑-๑
๒		ฝ่ายเลขานุการดำเนินการจัดทำร่างประกาศ ปฏิทินปฏิบัติงาน และเอกสารที่ใช้ในการเลือกตั้งกรรมการสถานศึกษาซึ่งเป็นผู้แทนครู ของโรงเรียนกีฬาจังหวัด... เพื่อนำเสนอต่อคณะกรรมการการเลือกตั้งฯ พิจารณา	กสศ. ๐๑-๒ - กสศ. ๐๑-๑๑
๓		ประชุมคณะกรรมการการเลือกตั้งกรรมการสถานศึกษาซึ่งเป็นผู้แทนครู ครั้งที่ ๑/... เพื่อพิจารณา ตรวจสอบ และเห็นชอบ ร่างประกาศฯ คำสั่ง ปฏิทินปฏิบัติงาน และเอกสารที่ใช้ในการเลือกตั้งฯ	กสศ. ๐๑-๒ - กสศ. ๐๑-๑๑
๔		ประธานกรรมการการเลือกตั้งกรรมการสถานศึกษาซึ่งเป็นผู้แทนครู ลงนามในประกาศคณะกรรมการการเลือกตั้งกรรมการสถานศึกษา ซึ่งเป็นผู้แทนครู เรื่องวิธีการเลือกตั้งกรรมการสถานศึกษาซึ่งเป็นผู้แทน ครู ของโรงเรียนกีฬาจังหวัด... และคำสั่งแต่งตั้งคณะกรรมการ ดำเนินการการเลือกตั้งกรรมการสถานศึกษาซึ่งเป็นผู้แทนครู	กสศ. ๐๑-๒ กสศ. ๐๑-๓
๕		คณะกรรมการการเลือกตั้งกรรมการสถานศึกษาซึ่งเป็นผู้แทนครู ปิดประกาศคณะกรรมการการเลือกตั้งกรรมการสถานศึกษา ซึ่งเป็นผู้แทนครู เรื่องวิธีการเลือกตั้งกรรมการสถานศึกษา ซึ่งเป็นผู้แทนครู ของโรงเรียนกีฬาจังหวัด... ไว้ในที่เปิดเผย	
๖		คณะกรรมการดำเนินการการเลือกตั้งกรรมการสถานศึกษา ซึ่งเป็นผู้แทนครู ดำเนินการเลือกตั้ง	
๗		คณะกรรมการดำเนินการการเลือกตั้งกรรมการสถานศึกษาซึ่งเป็น ผู้แทนครู รายงานผลการเลือกตั้งกรรมการสถานศึกษาซึ่งเป็นผู้แทนครู ต่อคณะกรรมการการเลือกตั้งกรรมการสถานศึกษาซึ่งเป็นผู้แทนครู	
๘		ประกาศผลการเลือกตั้งกรรมการสถานศึกษาซึ่งเป็นผู้แทนครู ของโรงเรียนกีฬาจังหวัด...	กสศ. ๐๑-๑๐
๙		คณะกรรมการการเลือกตั้งกรรมการสถานศึกษาซึ่งเป็นผู้แทนครู รายงานผลการเลือกตั้งต่อผู้อำนวยการโรงเรียนกีฬา เพื่อพิจารณาลง นามประกาศผลการเลือกตั้งกรรมการสถานศึกษาซึ่งเป็นผู้แทนครู	กสศ. ๐๑-๑๐ กสศ. ๐๑-๑๑
๑๐		ผู้อำนวยการโรงเรียนกีฬานำเสนอประกาศผลการเลือกตั้งกรรมการ สถานศึกษาซึ่งเป็นผู้แทนครู ของโรงเรียนกีฬาจังหวัด...	กสศ. ๐๑-๑๒

หมายเหตุ ๑. คณะกรรมการการเลือกตั้งกรรมการสถานศึกษาซึ่งเป็นผู้แทนครู ดำเนินการให้แล้วเสร็จภายในเก้าสิบวัน
นับแต่วันที่มีคำสั่งแต่งตั้ง

๒. ปฏิทินการปฏิบัติงานนี้อาจปรับเปลี่ยนได้ตามความเหมาะสม

-ร่าง-



กสศ. ๐๑-๕

ประกาศคณะกรรมการการเลือกตั้งกรรมการสถานศึกษาซึ่งเป็นผู้แทนครู
เรื่อง รายชื่อผู้มีสิทธิออกเสียงเลือกตั้งกรรมการสถานศึกษาซึ่งเป็นผู้แทนครู ของโรงเรียนกีฬาจังหวัด...

เพื่อให้การดำเนินการเลือกตั้งกรรมการสถานศึกษาซึ่งเป็นผู้แทนครู ของโรงเรียนกีฬา
จังหวัด... เป็นไปด้วยความเรียบร้อย

อาศัยอำนาจตามคำสั่งโรงเรียนกีฬาจังหวัด... ที่...../..... ลงวันที่ จึงประกาศรายชื่อ
ผู้มีสิทธิออกเสียงเลือกตั้งกรรมการสถานศึกษาซึ่งเป็นผู้แทนครู ของโรงเรียนกีฬาจังหวัด... ดังนี้

ลำดับที่	ชื่อ - สกุล	หมายเหตุ

ประกาศ ณ วันที่พ.ศ.

(.....)

ผู้อำนวยการโรงเรียนกีฬาจังหวัด...

ประธานกรรมการการเลือกตั้งกรรมการสถานศึกษาซึ่งเป็นผู้แทนครู

๑. ๒. ๓. ๔. ๕. ๖. ๗. ๘. ๙. ๑๐. ๑๑. ๑๒. ๑๓. ๑๔. ๑๕. ๑๖. ๑๗. ๑๘. ๑๙. ๒๐. ๒๑. ๒๒. ๒๓. ๒๔. ๒๕. ๒๖. ๒๗. ๒๘. ๒๙. ๓๐. ๓๑. ๓๒. ๓๓. ๓๔. ๓๕. ๓๖. ๓๗. ๓๘. ๓๙. ๔๐. ๔๑. ๔๒. ๔๓. ๔๔. ๔๕. ๔๖. ๔๗. ๔๘. ๔๙. ๕๐. ๕๑. ๕๒. ๕๓. ๕๔. ๕๕. ๕๖. ๕๗. ๕๘. ๕๙. ๖๐. ๖๑. ๖๒. ๖๓. ๖๔. ๖๕. ๖๖. ๖๗. ๖๘. ๖๙. ๗๐. ๗๑. ๗๒. ๗๓. ๗๔. ๗๕. ๗๖. ๗๗. ๗๘. ๗๙. ๘๐. ๘๑. ๘๒. ๘๓. ๘๔. ๘๕. ๘๖. ๘๗. ๘๘. ๘๙. ๙๐. ๙๑. ๙๒. ๙๓. ๙๔. ๙๕. ๙๖. ๙๗. ๙๘. ๙๙. ๑๐๐.

รูปถ่าย
 ขนาด ๒ นิ้ว

ใบสมัครรับเลือกตั้ง
 กรรมการสถานศึกษาซึ่งเป็นผู้แทนครู
 โรงเรียนกีฬาจังหวัด

๑. ชื่อ..... นามสกุล
๒. เกิดวันที่ เดือน พ.ศ. อายุ ปี
๓. ที่อยู่ปัจจุบัน บ้านเลขที่ ซอย ถนน
 ตำบล/แขวง อำเภอ/เขต จังหวัด
- รหัสไปรษณีย์..... โทรศัพท์เคลื่อนที่

๔. ประวัติการศึกษา

ลำดับที่	ระดับการศึกษา	วุฒิการศึกษา	สถาบันการศึกษา	ปี พ.ศ. ที่สำเร็จการศึกษา

๕. บรรจุเข้ารับราชการตำแหน่ง.....
 ตั้งแต่วันที่ เดือน..... พ.ศ.

๖. ประวัติการสอนในโรงเรียนกีฬา

- ๖.๑ ตำแหน่งโรงเรียนกีฬาจังหวัด.....
 ตั้งแต่วันที่ เดือน..... พ.ศ. ถึง วันที่ เดือน..... พ.ศ.
- ๖.๒ ตำแหน่งโรงเรียนกีฬาจังหวัด.....
 ตั้งแต่วันที่ เดือน..... พ.ศ. ถึง วันที่ เดือน..... พ.ศ.
- ๖.๓ ตำแหน่งโรงเรียนกีฬาจังหวัด.....
 ตั้งแต่วันที่ เดือน..... พ.ศ. ถึง วันที่ เดือน..... พ.ศ.
- ๖.๔ ตำแหน่งปัจจุบัน
 ตั้งแต่วันที่ เดือน..... พ.ศ.

๗. ผลงานดีเด่น/ภาคภูมิใจ คือ

.....
.....
.....
.....

ข้าพเจ้าขอรับรองว่าข้อความที่เขียนข้างต้นนี้ถูกต้อง ตรงตามความเป็นจริงทุกประการ และสามารถนำหลักฐานให้ตรวจสอบได้

ลงชื่อผู้สมัคร
(.....)
วันที่.....

๘. การรับสมัครและการตรวจสอบคุณสมบัติและลักษณะต้องห้ามโดยคณะกรรมการรับสมัครและตรวจสอบคุณสมบัติของผู้สมัคร

รับสมัครเมื่อวันที่.....
เวลา.....

การตรวจสอบคุณสมบัติและลักษณะต้องห้าม
() ผ่าน
() ไม่ผ่าน เพราะ.....
.....

.....
(.....)

ประธานกรรมการ

.....
(.....)

กรรมการ

.....
(.....)

กรรมการและเลขานุการ

-ร่าง-

ศรามหาวิทยาลัย
ประจำโรงเรียนกีฬา

บัตรลงคะแนนเลือกตั้งกรรมการสถานศึกษาซึ่งเป็นผู้แทนครู

โรงเรียนกีฬาจังหวัด.....

วัน.....ที่.....เดือน.....พ.ศ.....

ณ

ศรามหาวิทยาลัย
ประจำโรงเรียนกีฬา

บัตรลงคะแนนเลือกตั้งกรรมการสถานศึกษาซึ่งเป็นผู้แทนครู

โรงเรียนกีฬาจังหวัด.....

ให้ทำเครื่องหมายกากบาท X ภายใน “ช่องทำเครื่องหมาย” เลือกได้หนึ่งหมายเลข

หมายเลข	ชื่อ-สกุล	ช่องทำเครื่องหมาย

-ร่าง-

กสศ. ๐๑-๙



ประกาศคณะกรรมการการเลือกตั้งกรรมการสถานศึกษาซึ่งเป็นผู้แทนครู
เรื่อง รายชื่อและหมายเลขผู้มีสิทธิรับเลือกตั้งเพื่อเป็นกรรมการสถานศึกษาซึ่งเป็นผู้แทนครู
ของโรงเรียนกีฬาจังหวัด...

ตามที่คณะกรรมการการเลือกตั้งกรรมการสถานศึกษาซึ่งเป็นผู้แทนครู ของโรงเรียนกีฬา
จังหวัด... กำหนดวันรับสมัครตั้งแต่วันที่ ถึง และได้ทำการตรวจสอบคุณสมบัติและลักษณะต้องห้าม
ของผู้รับสมัคร เสร็จสิ้นเป็นที่เรียบร้อยแล้ว

อาศัยอำนาจตามคำสั่งโรงเรียนกีฬาจังหวัด... ที่...../..... ลงวันที่ จึงประกาศรายชื่อ
และหมายเลขผู้มีสิทธิรับเลือกตั้งกรรมการสถานศึกษาซึ่งเป็นผู้แทนครู ของโรงเรียนกีฬาจังหวัด... ดังนี้

ลำดับที่	ชื่อ - สกุล	หมายเลข

ประกาศ ณ วันที่ พ.ศ.

(.....)

ผู้อำนวยการโรงเรียนกีฬาจังหวัด...

ประธานกรรมการการเลือกตั้งกรรมการสถานศึกษาซึ่งเป็นผู้แทนครู

-ร่าง-



ประกาศโรงเรียนกีฬาจังหวัด....

เรื่อง ผลการเลือกตั้งกรรมการสถานศึกษาซึ่งเป็นผู้แทนครู ของโรงเรียนกีฬาจังหวัด...

.....

ตามที่ โรงเรียนกีฬาจังหวัด... ได้ดำเนินการเลือกตั้งกรรมการสถานศึกษาซึ่งเป็นผู้แทนครู
ของโรงเรียนกีฬาจังหวัด... เมื่อวันที่ เรียบร้อยแล้ว

อาศัยอำนาจตามความในข้อ ๒๐ แห่งข้อบังคับมหาวิทยาลัยการกีฬาแห่งชาติ ว่าด้วย
คุณสมบัติ ลักษณะต้องห้าม หลักเกณฑ์และวิธีการได้มา วาระการดำรงตำแหน่ง และการพ้นจากตำแหน่ง
ของกรรมการสถานศึกษา หน้าที่และอำนาจ และการประชุมของคณะกรรมการสถานศึกษา พ.ศ. ๒๕๖๘
จึงประกาศให้ นาย/นาง/นางสาว..... ตำแหน่ง
เป็นกรรมการสถานศึกษาซึ่งเป็นผู้แทนครู ของโรงเรียนกีฬาจังหวัด...

ประกาศ ณ วันที่ พ.ศ.

(.....)

ผู้อำนวยการโรงเรียนกีฬาจังหวัด ...



-ร่าง-

กสศ. ๐๑-๑๑

บันทึกข้อความ

ส่วนราชการ คณะกรรมการเลือกตั้งกรรมการสถานศึกษาซึ่งเป็นผู้แทนครู ของโรงเรียนกีฬาจังหวัด...

ที่/๒๕๖... วันที่

เรื่อง รายงานผลการเลือกตั้งกรรมการสถานศึกษาซึ่งเป็นผู้แทนครู ของโรงเรียนกีฬาจังหวัด...

เรียน ผู้อำนวยการโรงเรียนกีฬาจังหวัด...

ตามที่ประกาศคณะกรรมการการเลือกตั้งกรรมการสถานศึกษาซึ่งเป็นผู้แทนครู เรื่อง วิธีการเลือกตั้งกรรมการสถานศึกษาซึ่งเป็นผู้แทนครู ของโรงเรียนกีฬาจังหวัด... กำหนดให้ดำเนินการเลือกตั้งกรรมการสถานศึกษาซึ่งเป็นผู้แทนครู ของโรงเรียนกีฬาจังหวัด... นั้น

บัดนี้ ได้ดำเนินการเลือกตั้งกรรมการสถานศึกษาซึ่งเป็นผู้แทนครู ของโรงเรียนกีฬาจังหวัด... เป็นที่เรียบร้อยแล้ว โดยมีรายละเอียดดังนี้

- | | |
|-----------------------------------|--------------|
| ๑. ผู้มีสิทธิรับเลือกตั้ง | จำนวน.....คน |
| ๒. ผู้มีสิทธิออกเสียงเลือกตั้ง | จำนวน.....คน |
| ๓. ผู้มาใช้สิทธิออกเสียงเลือกตั้ง | จำนวน.....คน |

และผลการเลือกตั้งปรากฏว่า นาย/นาง/นางสาว ตำแหน่ง ได้รับเลือกเป็นกรรมการสถานศึกษาซึ่งเป็นผู้แทนครู ของโรงเรียนกีฬาจังหวัด... ทั้งนี้ ได้แนบเอกสารเกี่ยวกับการเลือกตั้ง ดังนี้

๑. สำเนาคำสั่งโรงเรียนกีฬาจังหวัด..... ที่...../..... ลงวันที่
๒. สำเนาประกาศคณะกรรมการการเลือกตั้งกรรมการสถานศึกษาซึ่งเป็นผู้แทนครู เรื่อง วิธีการเลือกตั้งกรรมการสถานศึกษาซึ่งเป็นผู้แทนครู ของโรงเรียนกีฬาจังหวัด...
๓. สำเนาคำสั่งคณะกรรมการการเลือกตั้งกรรมการสถานศึกษาซึ่งเป็นผู้แทนครู ที่...../..... ลงวันที่

๔. สำเนาประกาศคณะกรรมการการเลือกตั้งกรรมการสถานศึกษาซึ่งเป็นผู้แทนครู เรื่อง รายชื่อผู้มีสิทธิออกเสียงเลือกตั้งกรรมการสถานศึกษาซึ่งเป็นผู้แทนครู ของโรงเรียนกีฬาจังหวัด...

๕. สำเนาใบสมัครรับเลือกตั้งเป็นกรรมการสถานศึกษาซึ่งเป็นผู้แทนครู

๖. สำเนาบัญชีรายชื่อผู้มาใช้สิทธิออกเสียงเลือกตั้งกรรมการสถานศึกษาซึ่งเป็นผู้แทนครู โรงเรียนกีฬาจังหวัด...

๗. สำเนาประกาศคณะกรรมการการเลือกตั้งกรรมการสถานศึกษาซึ่งเป็นผู้แทนครู เรื่อง รายชื่อและหมายเลขผู้มีสิทธิรับเลือกตั้งเพื่อเป็นกรรมการสถานศึกษาซึ่งเป็นผู้แทนครู ของโรงเรียนกีฬาจังหวัด...

จึงเรียนมาเพื่อโปรดพิจารณา

(.....)

ผู้อำนวยการโรงเรียนกีฬาจังหวัด...

ประธานกรรมการการเลือกตั้งกรรมการสถานศึกษาซึ่งเป็นผู้แทนครู

หมายเหตุ เอกสารข้อที่ ๑ รับรองสำเนาถูกต้องโดยผู้อำนวยการโรงเรียนกีฬาจังหวัด...
เอกสารข้อที่ ๒ ข้อที่ ๓ ข้อที่ ๔ และข้อที่ ๗ รับรองสำเนาถูกต้องโดยประธานกรรมการการเลือกตั้ง
กรรมการสถานศึกษาซึ่งเป็นผู้แทนครู
เอกสารข้อที่ ๕ รับรองสำเนาถูกต้องโดยประธานกรรมการรับสมัครและตรวจสอบคุณสมบัติผู้สมัคร



บันทึกข้อความ

ส่วนราชการ โรงเรียนกีฬาจังหวัด... โทร

ที่ กก / วันที่

เรื่อง ประกาศผลการเลือกตั้งกรรมการสถานศึกษาซึ่งเป็นผู้แทนครู ของโรงเรียนกีฬาจังหวัด...

เรียน อธิการบดีมหาวิทยาลัยการกีฬาแห่งชาติ

ตามที่โรงเรียนกีฬาจังหวัด... ได้ดำเนินการให้ได้มาซึ่งกรรมการสถานศึกษาซึ่งเป็นผู้แทนครู
ของโรงเรียนกีฬาจังหวัด... เรียบร้อยแล้ว นั้น

บัดนี้ โรงเรียนกีฬา... ได้ประกาศผลการเลือกตั้งให้ นาย/นาง/นางสาว.....
ตำแหน่ง เป็นกรรมการสถานศึกษาซึ่งเป็นผู้แทนครู ของโรงเรียนกีฬาจังหวัด...
รายละเอียดตามสำเนาประกาศโรงเรียนกีฬาจังหวัด... เรื่อง ผลการเลือกตั้งกรรมการสถานศึกษาซึ่งเป็นผู้แทนครู
ของโรงเรียนกีฬาจังหวัด... ดังแนบ

จึงเรียนมาเพื่อโปรดทราบ

(.....)

ผู้อำนวยการโรงเรียนกีฬาจังหวัด...



บันทึกข้อความ

ส่วนราชการ โรงเรียนกีฬาจังหวัด... โทร

ที่ กก / วันที่

เรื่อง ขอย้ายระยะเวลาในการดำเนินการการเลือกตั้งกรรมการสถานศึกษาซึ่งเป็นผู้แทนครู
ของโรงเรียนกีฬาจังหวัด...

เรียน ผู้อำนวยการโรงเรียนกีฬาจังหวัด...

ตามคำสั่งโรงเรียนกีฬาจังหวัด... ที่..... /..... ลงวันที่.....ได้แต่งตั้ง
คณะกรรมการการเลือกตั้งกรรมการสถานศึกษาซึ่งเป็นผู้แทนครู ของโรงเรียนกีฬาจังหวัด... ประกอบกับ
ข้อบังคับมหาวิทยาลัยการกีฬาแห่งชาติว่าด้วยคุณสมบัติ ลักษณะต้องห้าม หลักเกณฑ์และวิธีการได้มา
วาระการดำรงตำแหน่ง และการพ้นจากตำแหน่งของกรรมการสถานศึกษา หน้าที่และอำนาจ และการประชุม
ของคณะกรรมการสถานศึกษา พ.ศ. ๒๕๖๘ ข้อ ๑๘ กำหนดให้คณะกรรมการการเลือกตั้งกรรมการ
สถานศึกษาซึ่งเป็นผู้แทนครู ดำเนินการเลือกตั้งให้แล้วเสร็จภายในเก้าสิบวันนับแต่วันที่คำสั่งแต่งตั้ง และกรณี
ที่ไม่สามารถดำเนินการเลือกตั้งให้แล้วเสร็จภายในเก้าสิบวัน ให้คณะกรรมการเลือกตั้งกรรมการสถานศึกษา
ซึ่งเป็นผู้แทนครู ดำเนินการขอย้ายระยะเวลาต่อโรงเรียนกีฬา ได้ครั้งละไม่เกินสามสิบวัน โดยต้องชี้แจงเหตุผล
ความจำเป็นประกอบด้วย นั้น

ในการนี้ คณะกรรมการการเลือกตั้งกรรมการสถานศึกษาซึ่งเป็นผู้แทนครู ของโรงเรียนกีฬา
จังหวัด... ไม่สามารถดำเนินการให้แล้วเสร็จภายในเก้าสิบวัน (ซึ่งจะครบกำหนดวันที่.....)
เนื่องจาก.....คณะกรรมการการเลือกตั้ง
กรรมการสถานศึกษาซึ่งเป็นผู้แทนครู ของโรงเรียนกีฬาจังหวัด... จึงขอย้ายระยะเวลาในการดำเนินการ
การเลือกตั้งกรรมการสถานศึกษาซึ่งเป็นผู้แทนครู ของโรงเรียนกีฬาจังหวัด... ออกไปอีกเป็นเวลาสามสิบวัน
ถึงวันที่

จึงเรียนมาเพื่อโปรดพิจารณา

(.....)

ผู้อำนวยการโรงเรียนกีฬาจังหวัด...

ประธานกรรมการเลือกตั้งกรรมการสถานศึกษาซึ่งเป็นผู้แทนครู

**การได้มาซึ่งกรรมการสถานศึกษา
ซึ่งเป็นผู้แทนองค์กรชุมชน**



ขั้นตอนการปฏิบัติงาน (Flowchart)
การได้มาซึ่งกรรมการสถานศึกษา
ซึ่งเป็นผู้แทนองค์กรชุมชน

ลงนาม ผู้อนุมัติ
(นายปรีวีวัฒน์ วรรณกลาง)
อธิการบดีมหาวิทยาลัยการกีฬาแห่งชาติ
วันที่ 22 ก.ย. 2564

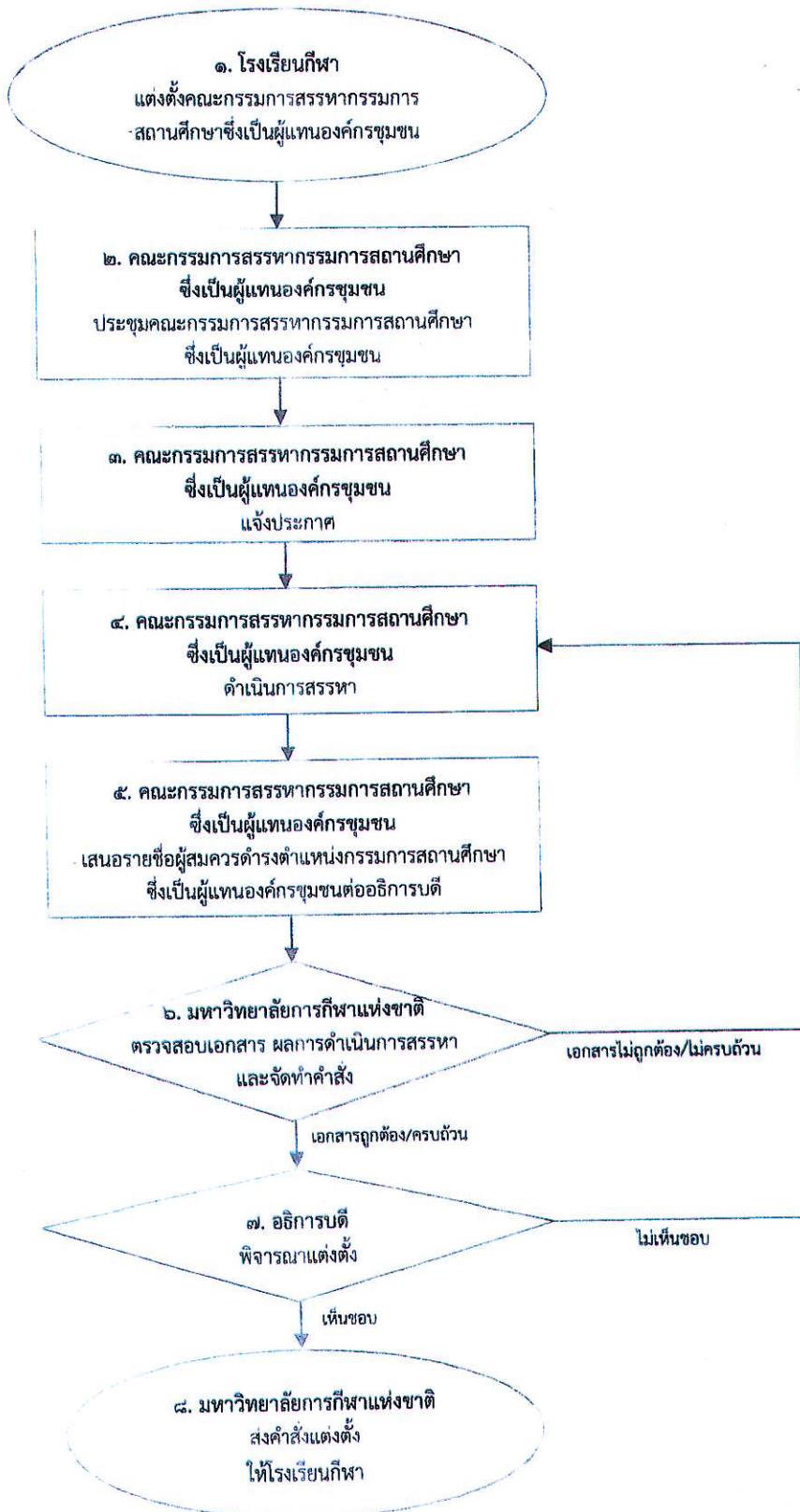

หมายเหตุ กรณีคณะกรรมการสรรหาดำเนินการไม่แล้วเสร็จภายใน ๔๐ วัน ให้คณะกรรมการสรรหาขอขยายระยะเวลา
ต่อโรงเรียนกีฬา ได้ครั้งละไม่เกิน ๓๐ วัน

	<p style="text-align: center;">ขั้นตอนการปฏิบัติงาน (Flowchart) การได้มาซึ่งกรรมการสถานศึกษา ซึ่งเป็นผู้แทนองค์กรชุมชน</p>	<p>ลงนาม <i>ป.จ.</i> ผู้อนุมัติ (นายปรีวิชญ์ วรรณกลาง) อธิการบดีมหาวิทยาลัยการกีฬาแห่งชาติ วันที่... 22 ก.ย. 2554</p>
---	---	---

รายละเอียดการดำเนินงาน

ลำดับที่	การดำเนินงาน	ระยะเวลา (วัน)	เอกสารที่ เกี่ยวข้อง	ผู้รับผิดชอบ
๑	<p>โรงเรียนกีฬาแต่งตั้งคณะกรรมการสรรหากรรมการ สถานศึกษาซึ่งเป็นผู้แทนองค์กรชุมชน กรรมการสรรหากรรมการสถานศึกษาซึ่งเป็นผู้แทนองค์กร ชุมชน ประกอบด้วย</p> <p>๑) ผู้อำนวยการโรงเรียนกีฬา เป็นประธานกรรมการ ๒) รองผู้อำนวยการโรงเรียนกีฬา ซึ่งเลือกกันเอง จำนวนสองคน เป็นกรรมการ ๓) ผู้แทนข้าราชการครูโรงเรียนกีฬา ซึ่งเลือกกันเอง จำนวนสองคน เป็นกรรมการ</p>	๑	กสศ. ๐๒-๑	ฝ่ายบริหาร โรงเรียนกีฬา
๒	<p>คณะกรรมการสรรหากรรมการสถานศึกษาซึ่งเป็นผู้แทน องค์กรชุมชน ประชุมคณะกรรมการสรรหากรรมการสถานศึกษา ซึ่งเป็นผู้แทนองค์กรชุมชน ครั้งที่ ๑</p> <p>๑) ให้คณะกรรมการสรรหากรรมการสถานศึกษาซึ่งเป็นผู้ แทนองค์กรชุมชน เลือกกรรมการคนหนึ่งทำหน้าที่ เลขานุการ</p> <p>๒) จัดทำประกาศ รายชื่อองค์กรชุมชนในจังหวัด... ที่โรงเรียนกีฬาจังหวัด... ตั้งอยู่</p> <p>๓) จัดทำประกาศคุณสมบัติ ลักษณะต้องห้าม หลักเกณฑ์ และวิธีการได้มาซึ่งกรรมการสถานศึกษาซึ่งเป็นผู้แทน องค์กรชุมชน ของโรงเรียนกีฬาจังหวัด...</p> <p>๔) จัดทำร่างหนังสือถึงองค์กรชุมชน เพื่อให้องค์กรชุมชน ส่งรายชื่อผู้แทนเป็นกรรมการสถานศึกษาซึ่งเป็นผู้แทน องค์กรชุมชน ของโรงเรียนกีฬาจังหวัด...</p> <p>๕) จัดทำร่างแบบตอบรับแสดงความยินยอมเป็นผู้สมควร ดำรงตำแหน่งกรรมการสถานศึกษาซึ่งเป็นผู้แทนองค์กร ชุมชน ของโรงเรียนกีฬาจังหวัด...</p> <p>๖) จัดทำร่างแบบประมวลประวัติและผลงานของผู้ที่ได้รับการ เสนอชื่อเพื่อให้ดำรงตำแหน่งกรรมการสถานศึกษา ซึ่งเป็นผู้แทนองค์กรชุมชน ของโรงเรียนกีฬาจังหวัด...</p> <p>๗) จัดทำร่างแบบรายงานผลการดำเนินการสรรหา กรรมการสถานศึกษาซึ่งเป็นผู้แทนองค์กรชุมชน ของโรงเรียนกีฬาจังหวัด...</p>	๑	<p>กสศ. ๐๒-๒</p> <p>กสศ. ๐๒-๓</p> <p>กสศ. ๐๒-๔</p> <p>กสศ. ๐๒-๕</p> <p>กสศ. ๐๒-๖</p> <p>กสศ. ๐๒-๗</p>	

ลำดับที่	การดำเนินงาน	ระยะเวลา (วัน)	เอกสารที่เกี่ยวข้อง	ผู้รับผิดชอบ
	๘) จัดทำปฏิทินปฏิบัติงานในการสรรหากรรมการสถานศึกษาซึ่งเป็นผู้แทนองค์กรชุมชนของโรงเรียนกีฬาจังหวัด...		กสศ. ๐๒-๘	
๓	คณะกรรมการสรรหากรรมการสถานศึกษาซึ่งเป็นผู้แทนองค์กรชุมชน ๑) ประกาศรายชื่อองค์กรชุมชนในจังหวัด... ที่โรงเรียนกีฬาจังหวัด... ตั้งอยู่ ๒) ประกาศคุณสมบัติ ลักษณะต้องห้าม หลักเกณฑ์ และวิธีการได้มาซึ่งกรรมการสถานศึกษาซึ่งเป็นผู้แทนองค์กรชุมชน ของโรงเรียนกีฬาจังหวัด...	๑	กสศ. ๐๒-๒ กสศ. ๐๒-๓	
๔	คณะกรรมการสรรหากรรมการสถานศึกษาซึ่งเป็นผู้แทนองค์กรชุมชน ดำเนินการสรรหาผู้ดำรงตำแหน่งกรรมการสถานศึกษาซึ่งเป็นผู้แทนองค์กรชุมชน ดังนี้ ๑) ประชุม ครั้งที่ ๒ ๑.๑ พิจารณาเลือกองค์กรชุมชน ๑.๒ จัดทำหนังสือถึงองค์กรชุมชน เพื่อขอให้ส่งผู้แทนองค์กรชุมชนเป็นกรรมการสถานศึกษาซึ่งเป็นผู้แทนองค์กรชุมชน จำนวนหนึ่งคน ๒) ประชุม ครั้งที่ ๓ ตรวจสอบคุณสมบัติ และลักษณะต้องห้ามของผู้ตอบรับการทาบทาม		กสศ. ๐๒-๔ กสศ. ๐๒-๕ กสศ. ๐๒-๖	
๕	คณะกรรมการสรรหากรรมการสถานศึกษาซึ่งเป็นผู้แทนองค์กรชุมชน เสนอรายชื่อผู้สมควรดำรงตำแหน่งกรรมการสถานศึกษาซึ่งเป็นผู้แทนองค์กรชุมชน พร้อมประวัติ ข้อมูล แบบตอบรับ และรายละเอียดที่ใช้ประกอบการพิจารณาเสนอต่ออธิการบดี เพื่อพิจารณาแต่งตั้ง	๑	กสศ. ๐๒-๕ กสศ. ๐๒-๖ กสศ. ๐๒-๗	

ลำดับที่	การดำเนินงาน	ระยะเวลา (วัน)	เอกสารที่ เกี่ยวข้อง	ผู้รับผิดชอบ
๖	มหาวิทยาลัยการกีฬาแห่งชาติ ตรวจสอบเอกสาร ผลการดำเนินการสรรหาและจัดทำคำสั่ง ๑) ตรวจสอบเอกสารและผลการดำเนินการสรรหา ๒) จัดทำคำสั่งแต่งตั้งคณะกรรมการสถานศึกษาซึ่งเป็น ผู้แทนองค์กรชุมชน	๗	กสศ. ๐๒-๙	กองส่งเสริม วิชาการ โรงเรียนกีฬา
๗	อธิการบดีพิจารณาแต่งตั้ง อธิการบดีพิจารณาแต่งตั้งกรรมการสถานศึกษาซึ่งเป็น ผู้แทนองค์กรชุมชน ของโรงเรียนกีฬาจังหวัด...	๑	กสศ. ๐๒-๙ กสศ. ๐๒-๑๐	
๘	มหาวิทยาลัยการกีฬาแห่งชาติ ส่งคำสั่งแต่งตั้ง ให้โรงเรียนกีฬา	๑	กสศ. ๐๒-๙ กสศ. ๐๒-๑๐	กองส่งเสริม วิชาการ โรงเรียนกีฬา

รายละเอียดการดำเนินงาน
กรณีคณะกรรมการสรรหา ดำเนินการไม่แล้วเสร็จภายในเก้าสิบวัน

ลำดับที่	การดำเนินงาน	ระยะเวลา (วัน)	เอกสารที่ เกี่ยวข้อง	ผู้รับผิดชอบ
๑	ให้คณะกรรมการสรรหาเสนอขอขยายระยะเวลาต่อ โรงเรียนกีฬาได้ครั้งละไม่เกินสามสิบวัน โดยชี้แจงเหตุผล และความจำเป็น ประกอบการพิจารณา		กสศ. ๐๒-๑๑	คณะกรรมการ สรรหา
๒	โรงเรียนกีฬา ดำเนินการดังนี้ ตรวจสอบเอกสารประกอบการพิจารณา ๑) หากเอกสารไม่ถูกต้องหรือไม่ครบถ้วนให้ส่งคืน กรรมการสรรหาแก้ไข ๒) หากเอกสารถูกต้องและครบถ้วนให้ดำเนินการเสนอ ผู้อำนวยการโรงเรียนกีฬาพิจารณาขยายระยะเวลา			ฝ่ายบริหาร โรงเรียนกีฬา
๓	ผู้อำนวยการโรงเรียนกีฬา พิจารณาเหตุผล และความจำเป็น ในการขอขยาย ระยะเวลาในการดำเนินการสรรหากรรมการสถานศึกษา ซึ่งเป็นผู้แทนองค์กรชุมชน พร้อมแจ้งผลการพิจารณา ให้คณะกรรมการสรรหาทราบ			

-ร่าง-



คำสั่งโรงเรียนกีฬาจังหวัด....

ที่/.....

เรื่อง แต่งตั้งคณะกรรมการสรรหากรรมการสถานศึกษาซึ่งเป็นผู้แทนองค์กรชุมชน

เพื่อให้การได้มาซึ่งกรรมการสถานศึกษาซึ่งเป็นผู้แทนองค์กรชุมชน ของโรงเรียนกีฬาจังหวัด... เป็นไปด้วยความเรียบร้อย อย่างมีประสิทธิภาพ และเกิดประสิทธิผล

อาศัยอำนาจตามความในมาตรา ๕๐ แห่งพระราชบัญญัติมหาวิทยาลัยการกีฬาแห่งชาติ พ.ศ. ๒๕๖๒ และข้อ ๒๔ แห่งข้อบังคับมหาวิทยาลัยการกีฬาแห่งชาติ ว่าด้วยคุณสมบัติ ลักษณะต้องห้าม หลักเกณฑ์ และวิธีการได้มา วาระการดำรงตำแหน่ง และการพ้นจากตำแหน่งของกรรมการสถานศึกษา หน้าที่และอำนาจ และการประชุมของคณะกรรมการสถานศึกษา พ.ศ. ๒๕๖๘ จึงแต่งตั้งคณะกรรมการสรรหากรรมการสถานศึกษา ซึ่งเป็นผู้แทนองค์กรชุมชน ของโรงเรียนกีฬาจังหวัด..... ดังต่อไปนี้

- | | |
|---|---------------|
| ๑. ผู้อำนวยการโรงเรียนกีฬาจังหวัด..... | ประธานกรรมการ |
| ๒. รองผู้อำนวยการโรงเรียนกีฬาจังหวัด..... | กรรมการ |
| (.....) | |
| ๓. รองผู้อำนวยการโรงเรียนกีฬาจังหวัด..... | กรรมการ |
| (.....) | |
| ๔. ผู้แทนข้าราชการครูในโรงเรียนกีฬา | กรรมการ |
| (.....) | |
| ๕. ผู้แทนข้าราชการครูในโรงเรียนกีฬา | กรรมการ |
| (.....) | |

หน้าที่และอำนาจ

๑. กำหนดวิธีการสรรหากรรมการสถานศึกษาซึ่งเป็นผู้แทนองค์กรชุมชน
๒. ดำเนินการสรรหากรรมการสถานศึกษาซึ่งเป็นผู้แทนองค์กรชุมชน
๓. ประกาศรายชื่อองค์กรชุมชนในจังหวัด... ที่โรงเรียนกีฬาจังหวัด... ตั้งอยู่
๔. ประกาศคุณสมบัติ ลักษณะต้องห้าม หลักเกณฑ์ และวิธีการได้มาซึ่งกรรมการสถานศึกษาซึ่งเป็นผู้แทนองค์กรชุมชน ของโรงเรียนกีฬาจังหวัด...
๕. เสนอชื่อผู้สมควรดำรงตำแหน่งกรรมการสถานศึกษาซึ่งเป็นผู้แทนองค์กรชุมชน จำนวนหนึ่งคน ต่ออธิการบดีเพื่อพิจารณาแต่งตั้ง

ทั้งนี้ ตั้งแต่บัดนี้เป็นต้นไป

สั่ง ณ วันที่ พ.ศ.

(.....)

ผู้อำนวยการโรงเรียนกีฬาจังหวัด...

-ร่าง-



ประกาศคณะกรรมการสรรหากรรมการสถานศึกษาซึ่งเป็นผู้แทนองค์กรชุมชน
เรื่อง รายชื่อองค์กรชุมชนในจังหวัด... ที่โรงเรียนกีฬาจังหวัด... ตั้งอยู่

เพื่อให้การดำเนินการได้มาซึ่งกรรมการสถานศึกษาซึ่งเป็นผู้แทนองค์กรชุมชน ของโรงเรียนกีฬาจังหวัด...
เป็นไปด้วยความเรียบร้อย

อาศัยอำนาจตามคำสั่งโรงเรียนกีฬาจังหวัด... ที่..... /..... ลงวันที่
จึงออกประกาศ เรื่อง รายชื่อองค์กรชุมชนในจังหวัด... ที่โรงเรียนกีฬาจังหวัด... ตั้งอยู่ ดังต่อไปนี้

- ๑.
- ๒.
- ๓.
- ๔.
- ๕.
-
-

ประกาศ ณ วันที่ พ.ศ.

(.....)

ผู้อำนวยการโรงเรียนกีฬาจังหวัด...

ประธานกรรมการสรรหากรรมการสถานศึกษา

ซึ่งเป็นผู้แทนองค์กรชุมชน

-ร่าง-



ประกาศคณะกรรมการสรรหากรรมการสถานศึกษาซึ่งเป็นผู้แทนองค์กรชุมชน
เรื่อง คุณสมบัติ ลักษณะต้องห้าม หลักเกณฑ์ และวิธีการได้มาซึ่งกรรมการสถานศึกษา
ซึ่งเป็นผู้แทนองค์กรชุมชน ของโรงเรียนกีฬาจังหวัด...

เพื่อให้การดำเนินการได้มาซึ่งกรรมการสถานศึกษาซึ่งเป็นผู้แทนองค์กรชุมชน ของโรงเรียนกีฬา
จังหวัด... เป็นไปด้วยความเรียบร้อย

อาศัยอำนาจตามความในข้อ ๒๖ แห่งข้อบังคับมหาวิทยาลัยการกีฬาแห่งชาติ ว่าด้วย
คุณสมบัติ ลักษณะต้องห้าม หลักเกณฑ์และวิธีการได้มา วาระการดำรงตำแหน่ง และการพ้นจากตำแหน่ง
ของกรรมการสถานศึกษา หน้าที่และอำนาจ และการประชุมของคณะกรรมการสถานศึกษา พ.ศ. ๒๕๖๘
และคำสั่งโรงเรียนกีฬาจังหวัด... ที่..... /..... ลงวันที่..... จึงออกประกาศ เรื่อง คุณสมบัติ ลักษณะต้องห้าม
หลักเกณฑ์ และวิธีการได้มาซึ่งกรรมการสถานศึกษาซึ่งเป็นผู้แทนองค์กรชุมชน ของโรงเรียนกีฬาจังหวัด...
ไว้ดังต่อไปนี้

๑. ผู้ดำรงตำแหน่งกรรมการสถานศึกษาซึ่งเป็นผู้แทนองค์กรชุมชน ต้องมีคุณสมบัติ ดังนี้
 - ๑.๑ มีวิสัยทัศน์กว้างไกล มีประสบการณ์ด้านการศึกษา และด้านกีฬา
 - ๑.๒ มีคุณธรรม จริยธรรมเป็นที่ยอมรับนับถือของสังคม
 - ๑.๓ เป็นผู้มีความสนใจในการพัฒนาการศึกษา และการบริหารงานของโรงเรียนกีฬา
 - ๑.๔ เป็นผู้ที่สามารถอุทิศตนในการทำงานให้แก่โรงเรียนกีฬาตามสมควรแก่ตำแหน่งหน้าที่
 - ๑.๕ เป็นผู้ที่มีสถานภาพทางสังคมเหมาะสม สามารถอำนวยความสะดวกให้การดำเนินงานของ
โรงเรียนกีฬาเป็นไปด้วยดี
๒. ผู้ดำรงตำแหน่งกรรมการสถานศึกษาซึ่งเป็นผู้แทนองค์กรชุมชน ต้องไม่มีลักษณะต้องห้าม ดังนี้
 - ๒.๑ เป็นผู้ปฏิบัติงานในมหาวิทยาลัย
 - ๒.๒ เป็นผู้มีส่วนได้ส่วนเสียไม่ว่าทางตรงหรือทางอ้อมในกิจการที่มีผลประโยชน์ขัดแย้ง
กับมหาวิทยาลัย
 - ๒.๓ อยู่ในระหว่างเป็นบุคคลล้มละลาย
 - ๒.๔ เคยถูกลงโทษทางวินัย
 - ๒.๕ เคยถูกจำคุกโดยคำพิพากษาถึงที่สุดให้จำคุก เว้นแต่เป็นโทษสำหรับความผิด
ที่ได้กระทำโดยประมาทหรือความผิดลหุโทษ
๓. ผู้ที่ได้รับการเสนอชื่อให้สมควรดำรงตำแหน่งกรรมการสถานศึกษาซึ่งเป็นผู้แทนองค์กร
ชุมชน ต้องปฏิบัติหน้าที่ในองค์กรชุมชนในจังหวัด... ที่โรงเรียนกีฬาจังหวัด... ตั้งอยู่

๔. การได้มา...

๔. การได้มาซึ่งรายชื่อผู้สมควรดำรงตำแหน่งกรรมการสถานศึกษาซึ่งเป็นผู้แทนองค์กรชุมชน ของโรงเรียนกีฬาจังหวัด..... มีหลักเกณฑ์และวิธีการ ดังนี้

๔.๑ ให้คณะกรรมการสรรหากรรมการสถานศึกษาซึ่งเป็นผู้แทนองค์กรชุมชน ประชุมเพื่อพิจารณา เลือกองค์กรชุมชน จำนวนหนึ่งองค์กร

๔.๒ คณะกรรมการสรรหากรรมการสถานศึกษาซึ่งเป็นผู้แทนองค์กรชุมชน ส่งหนังสือถึงองค์กร ชุมชน เพื่อขอให้ส่งรายชื่อผู้แทนองค์กรชุมชน เป็นกรรมการสถานศึกษาซึ่งเป็นผู้แทนองค์กรชุมชน ของโรงเรียนกีฬา จังหวัด... จำนวนหนึ่งคน

ให้องค์กรชุมชน ส่งหนังสือตอบกลับภายในวันที่ที่กำหนดไว้ในหนังสือพร้อมจัดส่งแบบตอบรับ และแบบประมวลประวัติและผลงาน มายังประธานกรรมการสรรหากรรมการสถานศึกษาซึ่งเป็นผู้แทนองค์กรชุมชน

๔.๓ คณะกรรมการสรรหากรรมการสถานศึกษาซึ่งเป็นผู้แทนองค์กรชุมชน ตรวจสอบคุณสมบัติ และลักษณะต้องห้าม ของผู้แทนองค์กรชุมชน

๔.๔ คณะกรรมการสรรหากรรมการสถานศึกษาซึ่งเป็นผู้แทนองค์กรชุมชน พิจารณาและเสนอชื่อ ผู้สมควรดำรงตำแหน่งกรรมการสถานศึกษาซึ่งเป็นผู้แทนองค์กรชุมชน จำนวนหนึ่งคน พร้อมประวัติ ข้อมูล แบบตอบ รับ และรายละเอียดที่ใช้ประกอบการพิจารณาเสนอต่ออธิการบดีเพื่อพิจารณาแต่งตั้ง

๕. อธิการบดีมหาวิทยาลัยการกีฬาแห่งชาติ พิจารณาแต่งตั้งกรรมการสถานศึกษาซึ่งเป็นผู้แทน องค์กรชุมชน

ประกาศ ณ วันที่ พ.ศ.

(.....)

ผู้อำนวยการโรงเรียนกีฬาจังหวัด....

ประธานกรรมการสรรหากรรมการสถานศึกษา

ซึ่งเป็นผู้แทนองค์กรชุมชน

-ร่าง-



ที่...../๒๕๖...

คณะกรรมการสรรหากรรมการสถานศึกษา
สถานศึกษาซึ่งเป็นผู้แทนองค์กรชุมชน
โรงเรียนกีฬาจังหวัด...
.....ที่อยู่.....

.....วัน เดือน ปี

เรื่อง การสรรหากรรมการสถานศึกษาซึ่งเป็นผู้แทนองค์กรชุมชน ของโรงเรียนกีฬาจังหวัด...

เรียน

- สิ่งที่ส่งมาด้วย ๑. สำเนาข้อบังคับมหาวิทยาลัยการกีฬาแห่งชาติ ว่าด้วยคุณสมบัติ ลักษณะต้องห้าม หลักเกณฑ์และวิธีการได้มา วาระการดำรงตำแหน่ง และการพ้นจากตำแหน่งของกรรมการสถานศึกษา หน้าที่และอำนาจ และการประชุมของคณะกรรมการสถานศึกษา พ.ศ. ๒๕๖๘
๒. สำเนาประกาศคณะกรรมการสรรหากรรมการสถานศึกษาซึ่งเป็นผู้แทนองค์กรชุมชน เรื่อง คุณสมบัติ ลักษณะต้องห้าม หลักเกณฑ์ และวิธีการได้มาซึ่งกรรมการสถานศึกษา ซึ่งเป็นผู้แทนองค์กรชุมชน ของโรงเรียนกีฬาจังหวัด...
๓. สำเนาคำสั่งโรงเรียนกีฬาจังหวัด..... ที่...../..... ลงวันที่.....
๔. แบบตอบรับแสดงความยินยอมเป็นผู้สมควรดำรงตำแหน่งกรรมการสถานศึกษาซึ่งเป็นผู้แทนองค์กรชุมชน ของโรงเรียนกีฬาจังหวัด...
๕. แบบประมวลประวัติและผลงานของผู้ที่ได้รับการเสนอชื่อเพื่อให้ดำรงตำแหน่งกรรมการสถานศึกษาซึ่งเป็นผู้แทนองค์กรชุมชน ของโรงเรียนกีฬาจังหวัด...

ด้วยโรงเรียนกีฬาจังหวัด..... ได้แต่งตั้งคณะกรรมการสรรหากรรมการสถานศึกษาซึ่งเป็นผู้แทนองค์กรชุมชน ของโรงเรียนกีฬาจังหวัด... ตามสิ่งที่ส่งมาด้วย ๓ และคณะกรรมการสรรหา ขอเรียนเชิญท่านหรือผู้แทน(ชื่อองค์กร)..... จำนวน ๑ คน เพื่อเป็นกรรมการสถานศึกษาซึ่งเป็นผู้แทนองค์กรชุมชน ของโรงเรียน ทั้งนี้ผลการพิจารณาเป็นประการใด โปรดแจ้งตอบกลับ ตามสิ่งที่ส่งมาด้วย ๔ และโปรดกรอกแบบประมวลประวัติและผลงาน ตามสิ่งที่ส่งมาด้วย ๕ และส่งกลับภายในวันที่ เพื่อคณะกรรมการสรรหา จะได้ดำเนินการต่อไป

ในการนี้ หากท่านประสงค์จะสอบถามข้อมูลเพิ่มเติม สามารถสอบถามได้ที่ประธานกรรมการสรรหา หมายเลขโทรศัพท์.....

จึงเรียนมาเพื่อโปรดพิจารณา

ขอแสดงความนับถือ

(.....)

ผู้อำนวยการโรงเรียนกีฬาจังหวัด...

ประธานกรรมการสรรหากรรมการสถานศึกษา

ซึ่งเป็นผู้แทนองค์กรชุมชน

เลขานุการกรรมการสรรหากรรมการสถานศึกษา

สถานศึกษาซึ่งเป็นผู้แทนองค์กรชุมชน

โทร. (นาย/ นาง/ นางสาว...)

โทรสาร

ตรามหาวิทยาลัย
ประจำโรงเรียนกีฬา

**แบบตอบรับแสดงความยินยอมเป็นผู้สมัครดำรงตำแหน่งกรรมการสถานศึกษา
ซึ่งเป็นผู้แทนองค์กรชุมชน ของโรงเรียนกีฬาจังหวัด...**

เรียน ประธานกรรมการสรรหากรรมการสถานศึกษาซึ่งเป็นผู้แทนองค์กรชุมชน

ตามที่ข้าพเจ้า นาย/นาง/นางสาว.....

ตำแหน่ง.....(ชื่อตำแหน่งในองค์กร)..... องค์กร.....(ชื่อองค์กร).....

ได้รับการเสนอชื่อเป็นผู้สมัครดำรงตำแหน่งกรรมการสถานศึกษาซึ่งเป็นผู้แทนองค์กรชุมชน ของโรงเรียนกีฬา
จังหวัด... นั้น

ข้าพเจ้า () ยินดีรับการเสนอชื่อ และอนุญาตให้เสนอแบบประมวลประวัติและผลงาน
ของข้าพเจ้าต่อคณะกรรมการสรรหากรรมการสถานศึกษาซึ่งเป็นผู้แทนองค์กรชุมชน ของโรงเรียนกีฬาจังหวัด...
เพื่อพิจารณาให้ดำรงตำแหน่งกรรมการสถานศึกษาซึ่งเป็นผู้แทนองค์กรชุมชน ของโรงเรียนกีฬาจังหวัด...

() มีข้อขัดข้องไม่สามารถรับการเสนอชื่อได้

จึงเรียนมาเพื่อโปรดทราบ

(ลงชื่อ)ผู้ได้รับการเสนอชื่อ

(.....)

...../...../.....

ตรามหาวิทยาลัย
 ประจำโรงเรียนกีฬา

แบบประมวลประวัติและผลงานของผู้ที่ได้รับการเสนอชื่อให้ดำรงตำแหน่ง
 กรรมการสถานศึกษาซึ่งเป็นผู้แทนองค์กรชุมชน
 ของโรงเรียนกีฬาจังหวัด...

รูปถ่ายขนาด
 ๑ นิ้ว

๑. ชื่อ นาย/นาง/นางสาว.....นามสกุล.....
๒. เกิดวันที่.....เดือน.....พ.ศ.อายุ.....ปี
๓. ที่อยู่ปัจจุบันบ้านเลขที่.....หมู่บ้าน.....
 ซอย.....ถนน.....ตำบล/แขวง.....
 อำเภอ/เขต..... จังหวัด..... รหัสไปรษณีย์.....
 โทรศัพท์ติดต่อ.....E-mail.....
๔. สถานที่ทำงาน.....เลขที่.....
 ซอย.....ถนน.....ตำบล/แขวง.....
 อำเภอ/เขต..... จังหวัด..... รหัสไปรษณีย์.....
 โทรศัพท์ติดต่อ.....

๕. ประวัติการศึกษา

ลำดับที่	ระดับการศึกษา	วุฒิการศึกษา	สถาบันการศึกษา	ปี พ.ศ. ที่สำเร็จ การศึกษา
๑				
๒				
๓				
๔				

๖. ประสบการณ์....

(ลงชื่อ).....ผู้ได้รับการเสนอชื่อ
 (.....)
/...../.....

๖. ประสบการณ์ด้านการศึกษา ด้านกีฬา หรือด้านอื่น

๖.๑ ตำแหน่ง.....

ตั้งแต่วันที่ เดือน พ.ศ. ถึง วันที่ เดือน พ.ศ.

๖.๒ ตำแหน่ง.....

ตั้งแต่วันที่ เดือน พ.ศ. ถึง วันที่ เดือน พ.ศ.

๖.๓ ตำแหน่ง.....

ตั้งแต่วันที่ เดือน พ.ศ. ถึง วันที่ เดือน พ.ศ.

๖.๔ ตำแหน่งปัจจุบัน.....

ตั้งแต่วันที่ เดือน พ.ศ.

๗. ผลงานดีเด่น/ภาคภูมิใจ

.....
.....
.....

๘. อื่น ๆ

.....
.....
.....

ข้าพเจ้าขอรับรองว่าข้อความที่ระบุลงในแบบประมวลประวัติและผลงานนี้เป็นความจริง
ทุกประการ และสามารถนำหลักฐานให้ตรวจสอบได้

(ลงชื่อ).....ผู้ได้รับการเสนอชื่อ
(.....)
...../...../.....



บันทึกข้อความ

ส่วนราชการ คณะกรรมการสรรหากรรมการสถานศึกษาซึ่งเป็นผู้แทนองค์กรชุมชน ของโรงเรียนกีฬาจังหวัด...

ที่/๒๕๖... วันที่

เรื่อง รายงานผลการดำเนินการสรรหากรรมการสถานศึกษาซึ่งเป็นผู้แทนองค์กรชุมชน ของโรงเรียนกีฬาจังหวัด...

เรียน อธิการบดีมหาวิทยาลัยการกีฬาแห่งชาติ

ตามคำสั่งโรงเรียนกีฬาจังหวัด... ที่/..... ลงวันที่ ได้แต่งตั้งคณะกรรมการสรรหากรรมการสถานศึกษาซึ่งเป็นผู้แทนองค์กรชุมชน ของโรงเรียนกีฬาจังหวัด... นั้น

บัดนี้ คณะกรรมการสรรหา ได้ดำเนินการสรรหา เป็นที่เรียบร้อยแล้ว จึงขอเสนอชื่อผู้สมควรดำรงตำแหน่งกรรมการสถานศึกษาซึ่งเป็นผู้แทนองค์กรชุมชน คือ นาย/นาง/นางสาว..... ทั้งนี้ ได้แนบเอกสารที่เกี่ยวข้องกับการสรรหา ดังนี้

๑. สำเนาคำสั่งโรงเรียนกีฬาจังหวัด.... ที่...../..... ลงวันที่.....

๒. สำเนาประกาศคณะกรรมการสรรหากรรมการสถานศึกษาซึ่งเป็นผู้แทนองค์กรชุมชน เรื่อง รายชื่อองค์กรชุมชนในจังหวัด... ที่โรงเรียนกีฬาจังหวัด... ตั้งอยู่

๓. สำเนาประกาศคณะกรรมการสรรหากรรมการสถานศึกษาซึ่งเป็นผู้แทนองค์กรชุมชน เรื่อง คุณสมบัติ ลักษณะต้องห้าม หลักเกณฑ์ และวิธีการได้มาซึ่งกรรมการสถานศึกษาซึ่งเป็นผู้แทนองค์กรชุมชน ของโรงเรียนกีฬาจังหวัด...

๔. สำเนาแบบตอบรับแสดงความยินยอมเป็นผู้สมควรดำรงตำแหน่งกรรมการสถานศึกษาซึ่งเป็นผู้แทนองค์กรชุมชน ของโรงเรียนกีฬาจังหวัด...

๕. สำเนาแบบประมวลประวัติและผลงานของผู้ที่ได้รับการเสนอชื่อเพื่อให้ดำรงตำแหน่งกรรมการสถานศึกษาซึ่งเป็นผู้แทนองค์กรชุมชน ของโรงเรียนกีฬาจังหวัด...

จึงเรียนมาเพื่อโปรดพิจารณา

(.....)

ผู้อำนวยการโรงเรียนกีฬาจังหวัด...

ประธานกรรมการสรรหากรรมการสถานศึกษา

ซึ่งเป็นผู้แทนองค์กรชุมชน

ตรามหาวิทยาลัย
ประจำโรงเรียน
กีฬา

-ร่าง-

ร่าง ปฏิทินปฏิบัติงานในการดำเนินการสรรหากรรมการสถานศึกษา
ซึ่งเป็นผู้แทนองค์กรชุมชน ของโรงเรียนกีฬาจังหวัด...

ลำดับที่	วัน-เดือน-ปี	การดำเนินการ	หมายเหตุ
๑		โรงเรียนกีฬาแต่งตั้งคณะกรรมการสรรหากรรมการสถานศึกษา ซึ่งเป็นผู้แทนองค์กรชุมชน	กสศ. ๐๒-๑
๒		ฝ่ายเลขานุการดำเนินการจัดทำร่างประกาศ ปฏิทินปฏิบัติงาน และ เอกสารที่ใช้ในการสรรหากรรมการสถานศึกษาซึ่งเป็นผู้แทนองค์กร ชุมชน ของโรงเรียนกีฬาจังหวัด... เพื่อนำเสนอต่อคณะกรรมการ สรรหา พิจารณา	กสศ. ๐๒-๒ - กสศ. ๐๒-๗
๓		ประชุมคณะกรรมการสรรหา ครั้งที่ ๑/.....	กสศ. ๐๒-๒ - กสศ. ๐๒-๗
๔		ประธานกรรมการสรรหา ลงนามในประกาศคณะกรรมการสรรหา กรรมการสถานศึกษาซึ่งเป็นผู้แทนองค์กรชุมชน เรื่อง รายชื่อองค์กร ชุมชนในจังหวัด... ที่โรงเรียนกีฬาจังหวัด... ตั้งอยู่ และประกาศ คณะกรรมการสรรหา เรื่องคุณสมบัติ ลักษณะต้องห้าม หลักเกณฑ์ และวิธีการได้มาซึ่งกรรมการสถานศึกษาซึ่งเป็นผู้แทนองค์กรชุมชน ของโรงเรียนกีฬาจังหวัด..	กสศ. ๐๒-๒ กสศ. ๐๒-๓
๕		คณะกรรมการสรรหา ดำเนินสรรหา	
๖		คณะกรรมการสรรหา เสนอชื่อผู้สมควรดำรงตำแหน่งกรรมการ สถานศึกษาซึ่งเป็นผู้แทนองค์กรชุมชน ต่ออธิการบดีมหาวิทยาลัย การกีฬาแห่งชาติ เพื่อพิจารณาแต่งตั้ง	กสศ. ๐๒-๗

- หมายเหตุ** ๑. คณะกรรมการสรรหากรรมการสถานศึกษาซึ่งเป็นผู้แทนองค์กรชุมชน ดำเนินการให้แล้วเสร็จภายในเก้าสิบวัน
นับแต่วันที่มีคำสั่งแต่งตั้ง
๒. ปฏิทินการปฏิบัติงานนี้อาจปรับเปลี่ยนได้ตามความเหมาะสม

-ร่าง-



คำสั่งมหาวิทยาลัยการกีฬาแห่งชาติ

ที่...../.....

เรื่อง แต่งตั้งกรรมการสถานศึกษาซึ่งเป็นผู้แทนองค์กรชุมชน ของโรงเรียนกีฬาจังหวัด...

เพื่อให้การได้มาซึ่งกรรมการสถานศึกษาซึ่งเป็นผู้แทนองค์กรชุมชน ของโรงเรียนกีฬาจังหวัด...
เป็นไปด้วยความเรียบร้อย อย่างมีประสิทธิภาพ และเกิดประสิทธิผล

อาศัยอำนาจตามความในมาตรา ๓๔ และมาตรา ๕๐ แห่งพระราชบัญญัติมหาวิทยาลัย
การกีฬาแห่งชาติ พ.ศ. ๒๕๖๒ และข้อ ๒๖ แห่งข้อบังคับมหาวิทยาลัยการกีฬาแห่งชาติ ว่าด้วยคุณสมบัติ
ลักษณะต้องห้าม หลักเกณฑ์และวิธีการได้มา วาระการดำรงตำแหน่ง และการพ้นจากตำแหน่งของกรรมการ
สถานศึกษา หน้าที่และอำนาจ และการประชุมของคณะกรรมการสถานศึกษา พ.ศ. ๒๕๖๘ จึงแต่งตั้งให้ นาย/นาง/
นางสาว..... เป็นกรรมการสถานศึกษาซึ่งเป็นผู้แทนองค์กรชุมชน ของโรงเรียนกีฬาจังหวัด...

ทั้งนี้ ตั้งแต่บัดนี้เป็นต้นไป

สั่ง ณ วันที่ พ.ศ.

(.....)

อธิการบดีมหาวิทยาลัยการกีฬาแห่งชาติ



-ร่าง-

กสศ. ๐๒-๑๐
สำหรับกองส่งเสริมวิชาการโรงเรียนกีฬา

บันทึกข้อความ

ส่วนราชการ มหาวิทยาลัยการกีฬาแห่งชาติ กองส่งเสริมวิชาการโรงเรียนกีฬา โทร

ที่ กก /

วันที่

เรื่อง แจ้งคำสั่งมหาวิทยาลัยการกีฬาแห่งชาติ เรื่อง แต่งตั้งกรรมการสถานศึกษาซึ่งเป็นผู้แทนองค์กรชุมชน
ของโรงเรียนกีฬาจังหวัด....

เรียน ผู้อำนวยการโรงเรียนกีฬาจังหวัด...

ตามหนังสือคณะกรรมการสรรหากรรมการสถานศึกษาซึ่งเป็นผู้แทนองค์กรชุมชน
ของโรงเรียนกีฬาจังหวัด... ที่...../๒๕๖.... ลงวันที่..... คณะกรรมการสรรหา ได้แจ้งผลการดำเนินการ
สรรหา และเสนอรายชื่อผู้สมควรดำรงตำแหน่งกรรมการสถานศึกษาซึ่งเป็นผู้แทนองค์กรชุมชน พร้อมประวัติ
ข้อมูล และรายละเอียดที่ใช้ประกอบการพิจารณาเสนอต่ออธิการบดีมหาวิทยาลัยการกีฬาแห่งชาติ
เพื่อพิจารณาแต่งตั้งเป็นกรรมการสถานศึกษาซึ่งเป็นผู้แทนองค์กรชุมชน นั้น

บัดนี้ มหาวิทยาลัยการกีฬาแห่งชาติ ได้แต่งตั้งกรรมการสถานศึกษาซึ่งเป็นผู้แทนองค์กรชุมชน
เป็นที่เรียบร้อยแล้ว รายละเอียดดังกล่าวแจ้งมหาวิทยาลัยการกีฬาแห่งชาติ ที่แนบมาพร้อมนี้

จึงเรียนมาเพื่อทราบ และดำเนินการในส่วนที่เกี่ยวข้องต่อไป

(.....)

อธิการบดีมหาวิทยาลัยการกีฬาแห่งชาติ



-ร่าง-

กสศ. ๐๒-๑๑

บันทึกข้อความ

ส่วนราชการ คณะกรรมการสรรหากรรมการสถานศึกษาซึ่งเป็นผู้แทนองค์กรชุมชน ของโรงเรียนกีฬาจังหวัด...

ที่ /๒๕๖... วันที่

เรื่อง ขอย้ายระยะเวลาในการดำเนินการสรรหากรรมการสถานศึกษาซึ่งเป็นผู้แทนองค์กรชุมชน
ของโรงเรียนกีฬาจังหวัด...

เรียน ผู้อำนวยการโรงเรียนกีฬาจังหวัด...

ตามคำสั่งโรงเรียนกีฬาจังหวัด... ที่...../..... ลงวันที่..... ได้แต่งตั้ง
คณะกรรมการสรรหากรรมการสถานศึกษาซึ่งเป็นผู้แทนองค์กรชุมชน ของโรงเรียนกีฬาจังหวัด... ประกอบกับข้อบังคับ
มหาวิทยาลัยการกีฬาแห่งชาติว่าด้วยคุณสมบัติ ลักษณะต้องห้าม หลักเกณฑ์และวิธีการได้มา วาระการดำรงตำแหน่ง
และการพ้นจากตำแหน่งของกรรมการสถานศึกษา หน้าที่และอำนาจ และการประชุมของคณะกรรมการสถานศึกษา
พ.ศ. ๒๕๖๘ ข้อ ๒๕ กำหนดให้คณะกรรมการสรรหา ดำเนินการสรรหาให้แล้วเสร็จภายในเก้าสิบวันนับแต่วันที่
มีคำสั่งแต่งตั้ง และกรณีที่ไม่สามารถดำเนินการสรรหาให้แล้วเสร็จภายในเก้าสิบวัน ให้คณะกรรมการสรรหา ดำเนินการ
ขอย้ายระยะเวลาต่อโรงเรียนกีฬา ได้ครั้งละไม่เกินสามสิบวัน โดยต้องชี้แจงเหตุผลความจำเป็นประกอบด้วย นั้น

ในการนี้ คณะกรรมการการสรรหา ไม่สามารถดำเนินการให้แล้วเสร็จภายในเก้าสิบวัน (ซึ่งจะครบ
กำหนดวันที่.....) เนื่องจาก.....คณะกรรมการสรรหา
จึงขอย้ายระยะเวลาในการดำเนินการสรรหา ออกไปอีกเป็นเวลาสามสิบวัน ถึงวันที่

จึงเรียนมาเพื่อโปรดพิจารณา

(.....)

ผู้อำนวยการโรงเรียนกีฬาจังหวัด...

ประธานกรรมการสรรหากรรมการสถานศึกษา

ซึ่งเป็นผู้แทนองค์กรชุมชน

**การได้มาซึ่งกรรมการสถานศึกษา
ซึ่งเป็นผู้แทนองค์กรปกครองส่วนท้องถิ่น**

	<p>ขั้นตอนการปฏิบัติงาน (Flowchart) การได้มาซึ่งกรรมการสถานศึกษา ซึ่งเป็นผู้แทนองค์กรปกครองส่วนท้องถิ่น</p>	<p>ลงนาม <i>Signature</i> ผู้อนุมัติ (นายปรีวัฒน์ วรรณกลาง) อธิการบดีมหาวิทยาลัยการกีฬาแห่งชาติ วันที่ <u>22</u> <u>ก.ย.</u> 2554</p>
---	---	---

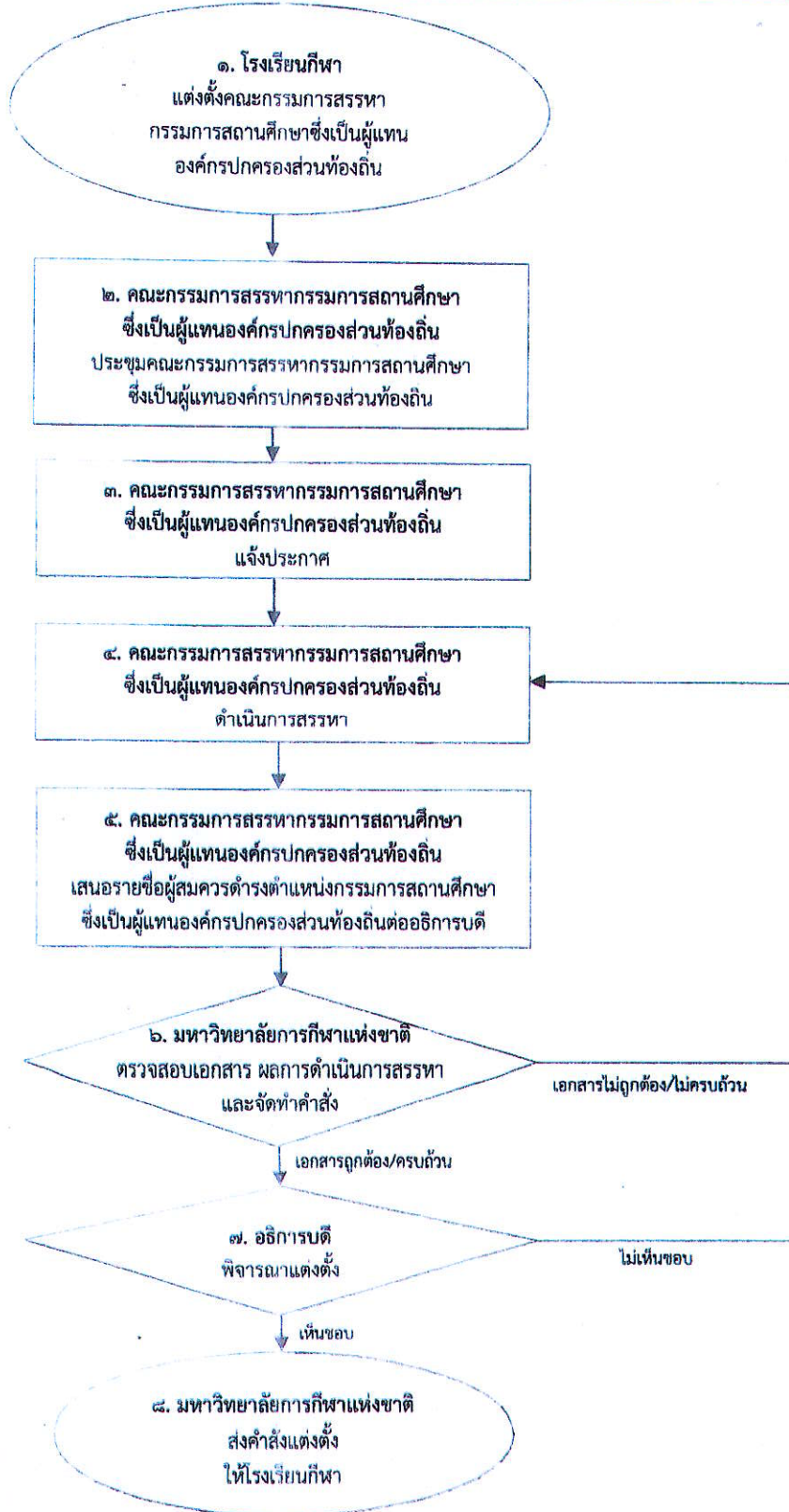

หมายเหตุ กรณีคณะกรรมการสรรหาดำเนินการไม่แล้วเสร็จภายใน ๙๐ วัน ให้คณะกรรมการสรรหาขอขยายระยะเวลาต่อโรงเรียนกีฬา ได้ครั้งละไม่เกิน ๓๐ วัน

	<p style="text-align: center;">ขั้นตอนการปฏิบัติงาน (Flowchart) การได้มาซึ่งกรรมการสถานศึกษา ซึ่งเป็นผู้แทนองค์กรปกครองส่วนท้องถิ่น</p>	<p style="text-align: right;">ลงนาม <i>คوله</i> ผู้อนุมัติ (นายปรีวัฒน์ วรรณกลาง) อธิการบดีมหาวิทยาลัยการกีฬาแห่งชาติ วันที่ <u>22 ก.ย. 2564</u></p>
---	---	--

รายละเอียดการดำเนินงาน

ลำดับที่	การดำเนินงาน	ระยะเวลา (วัน)	เอกสารที่ เกี่ยวข้อง	ผู้รับผิดชอบ
๑	<p>โรงเรียนกีฬาแต่งตั้งคณะกรรมการสรรหากรรมการสถานศึกษาซึ่งเป็นผู้แทนองค์กรปกครองส่วนท้องถิ่น กรรมการสรรหากรรมการสถานศึกษาซึ่งเป็นผู้แทนองค์กรปกครองส่วนท้องถิ่น ประกอบด้วย</p> <p>๑) ผู้อำนวยการโรงเรียนกีฬา เป็นประธานกรรมการ ๒) รองผู้อำนวยการโรงเรียนกีฬา ซึ่งเลือกกันเอง จำนวนสองคน เป็นกรรมการ ๓) ผู้แทนข้าราชการครูโรงเรียนกีฬา ซึ่งเลือกกันเอง จำนวนสองคน เป็นกรรมการ</p>	๑	กสศ. ๐๓-๑	ฝ่ายบริหาร โรงเรียนกีฬา
๒	<p>คณะกรรมการสรรหากรรมการสถานศึกษาซึ่งเป็นผู้แทนองค์กรปกครองส่วนท้องถิ่น</p> <p>ประชุมคณะกรรมการสรรหากรรมการสถานศึกษาซึ่งเป็นผู้แทนองค์กรปกครองส่วนท้องถิ่น ครั้งที่ ๑</p> <p>๑) ให้คณะกรรมการสรรหากรรมการสถานศึกษาซึ่งเป็นผู้แทนองค์กรปกครองส่วนท้องถิ่น เลือกกรรมการคนหนึ่งทำหน้าที่เลขานุการ</p> <p>๒) จัดทำประกาศ รายชื่อองค์กรปกครองส่วนท้องถิ่นที่โรงเรียนกีฬาจังหวัด... ตั้งอยู่</p> <p>๓) จัดทำประกาศคุณสมบัติ ลักษณะต้องห้าม หลักเกณฑ์และวิธีการได้มาซึ่งกรรมการสถานศึกษาซึ่งเป็นผู้แทนองค์กรปกครองส่วนท้องถิ่น ของโรงเรียนกีฬาจังหวัด...</p> <p>๔) จัดทำร่างหนังสือถึงองค์กรปกครองส่วนท้องถิ่น เพื่อให้องค์กรปกครองส่วนท้องถิ่น ส่งรายชื่อผู้แทนเป็นกรรมการสถานศึกษาซึ่งเป็นผู้แทนองค์กรปกครองส่วนท้องถิ่น ของโรงเรียนกีฬาจังหวัด...</p> <p>๕) จัดทำร่างแบบตอบรับแสดงความยินยอมเป็นผู้สมควรดำรงตำแหน่งกรรมการสถานศึกษาซึ่งเป็นผู้แทนองค์กรปกครองส่วนท้องถิ่น ของโรงเรียนกีฬาจังหวัด...</p> <p>๖) จัดทำร่างแบบประมวลประวัติและผลงานของผู้ที่ได้รับการเสนอชื่อเพื่อให้ดำรงตำแหน่งกรรมการสถานศึกษาซึ่งเป็นผู้แทนองค์กรปกครองส่วนท้องถิ่น ของโรงเรียนกีฬาจังหวัด...</p>	๑	<p>กสศ. ๐๓-๒</p> <p>กสศ. ๐๓-๓</p> <p>กสศ. ๐๓-๔</p> <p>กสศ. ๐๓-๕</p> <p>กสศ. ๐๓-๖</p>	

ลำดับที่	การดำเนินงาน	ระยะเวลา (วัน)	เอกสารที่เกี่ยวข้อง	ผู้รับผิดชอบ
	๗) จัดทำร่างแบบรายงานผลการดำเนินการสรรหา กรรมการสถานศึกษาซึ่งเป็นผู้แทนองค์กรปกครองส่วน ท้องถิ่น ของโรงเรียนกีฬาจังหวัด... ๘) จัดทำปฏิทินปฏิบัติงานในการสรรหากรรมการ สถานศึกษาซึ่งเป็นผู้แทนองค์กรปกครองส่วนท้องถิ่น ของโรงเรียนกีฬาจังหวัด...		กสศ. ๐๓-๗ กสศ. ๐๓-๘	
๓	คณะกรรมการสรรหากรรมการสถานศึกษาซึ่งเป็นผู้แทน องค์กรปกครองส่วนท้องถิ่น ๑) ประกาศรายชื่อองค์กรปกครองส่วนท้องถิ่น ที่โรงเรียนกีฬาจังหวัด... ตั้งอยู่ ๒) ประกาศคุณสมบัติ ลักษณะต้องห้าม หลักเกณฑ์ และ วิธีการได้มาซึ่งกรรมการสถานศึกษาซึ่งเป็นผู้แทน องค์กรปกครองส่วนท้องถิ่น ของโรงเรียนกีฬาจังหวัด...	๑	กสศ. ๐๓-๒ กสศ. ๐๓-๓	
๔	คณะกรรมการสรรหากรรมการสถานศึกษาซึ่งเป็นผู้แทน องค์กรปกครองส่วนท้องถิ่น ดำเนินการสรรหาผู้ดำรงตำแหน่งกรรมการสถานศึกษา ซึ่งเป็นผู้แทนองค์กรปกครองส่วนท้องถิ่น ดังนี้ ๑) ประชุม ครั้งที่ ๒ ๑.๑ พิจารณาเลือกองค์กรปกครองส่วนท้องถิ่น ๑.๒ จัดทำหนังสือถึงองค์กรปกครองส่วนท้องถิ่น เพื่อขอให้ส่งผู้แทนองค์กรปกครองส่วนท้องถิ่น เป็นกรรมการสถานศึกษาซึ่งเป็นผู้แทนองค์กร ปกครองส่วนท้องถิ่น จำนวนหนึ่งคน ๒) ประชุม ครั้งที่ ๓ ตรวจสอบคุณสมบัติ และลักษณะต้องห้ามของผู้ตอบรับ การทาบทาม		กสศ. ๐๓-๔ กสศ. ๐๓-๕ กสศ. ๐๓-๖	
๕	คณะกรรมการสรรหากรรมการสถานศึกษาซึ่งเป็นผู้แทน องค์กรปกครองส่วนท้องถิ่น เสนอรายชื่อผู้สมควรดำรงตำแหน่งกรรมการสถานศึกษา ซึ่งเป็นผู้แทนองค์กรปกครองส่วนท้องถิ่น พร้อมประวัติ ข้อมูล แบบตอบรับ และรายละเอียดที่ใช้ประกอบการพิจารณาเสนอ ต่ออธิการบดีเพื่อพิจารณาแต่งตั้ง	๑	กสศ. ๐๓-๕ กสศ. ๐๓-๖ กสศ. ๐๓-๗	

ลำดับที่	การดำเนินงาน	ระยะเวลา (วัน)	เอกสารที่ เกี่ยวข้อง	ผู้รับผิดชอบ
๖	มหาวิทยาลัยการกีฬาแห่งชาติ ตรวจสอบเอกสาร ผลการดำเนินการสรรหาและจัดทำคำสั่ง ๑) ตรวจสอบเอกสารและผลการดำเนินการสรรหา ๒) จัดทำคำสั่งแต่งตั้งคณะกรรมการสถานศึกษาซึ่งเป็น ผู้แทนองค์กรปกครองส่วนท้องถิ่น	๗	กสศ. ๐๓-๙	กองส่งเสริม วิชาการ โรงเรียนกีฬา
๔	อธิการบดีพิจารณาแต่งตั้ง อธิการบดีพิจารณาแต่งตั้งกรรมการสถานศึกษาซึ่งเป็น ผู้แทนองค์กรปกครองส่วนท้องถิ่น ของโรงเรียนกีฬาจังหวัด...	๑	กสศ. ๐๓-๙ กสศ. ๐๓-๑๐	
๕	มหาวิทยาลัยการกีฬาแห่งชาติ ส่งคำสั่งแต่งตั้ง ให้โรงเรียนกีฬา	๑	กสศ. ๐๓-๙ กสศ. ๐๓-๑๐	กองส่งเสริม วิชาการ โรงเรียนกีฬา

รายละเอียดการดำเนินงาน
กรณีคณะกรรมการสรรหา ดำเนินการไม่แล้วเสร็จภายในเก้าสิบวัน

ลำดับที่	การดำเนินงาน	ระยะเวลา (วัน)	เอกสารที่ เกี่ยวข้อง	ผู้รับผิดชอบ
๑	ให้คณะกรรมการสรรหาเสนอขอขยายระยะเวลาต่อ โรงเรียนกีฬาได้ครั้งละไม่เกินสามสิบวัน โดยชี้แจงเหตุผล และความจำเป็น ประกอบการพิจารณา		กสศ. ๐๓-๑๑	คณะกรรมการ สรรหา
๒	โรงเรียนกีฬา ดำเนินการดังนี้ ตรวจสอบเอกสารประกอบการพิจารณา ๑) หากเอกสารไม่ถูกต้องหรือไม่ครบถ้วนให้ส่งคืน กรรมการสรรหาแก้ไข ๒) หากเอกสารถูกต้องและครบถ้วนให้ดำเนินการเสนอ ผู้อำนวยการโรงเรียนกีฬาพิจารณาขยายระยะเวลา			ฝ่ายบริหาร โรงเรียนกีฬา
๓	ผู้อำนวยการโรงเรียนกีฬา พิจารณาเหตุผล และความจำเป็น ในการขอขยาย ระยะเวลาในการดำเนินการสรรหากรรมการสถานศึกษา ซึ่งเป็นผู้แทนองค์กรปกครองส่วนท้องถิ่น พร้อมแจ้งผล การพิจารณาให้คณะกรรมการสรรหาทราบ			

-ร่าง-



คำสั่งโรงเรียนกีฬาจังหวัด.....

ที่/.....

เรื่อง แต่งตั้งคณะกรรมการสรรหากรรมการสถานศึกษาซึ่งเป็นผู้แทนองค์กรปกครองส่วนท้องถิ่น

เพื่อให้การได้มาซึ่งกรรมการสถานศึกษาซึ่งเป็นผู้แทนองค์กรปกครองส่วนท้องถิ่น ของโรงเรียนกีฬาจังหวัด... เป็นไปด้วยความเรียบร้อย อย่างมีประสิทธิภาพ และเกิดประสิทธิผล

อาศัยอำนาจตามความในมาตรา ๕๐ แห่งพระราชบัญญัติมหาวิทยาลัยการกีฬาแห่งชาติ พ.ศ. ๒๕๖๒ และข้อ ๒๔ แห่งข้อบังคับมหาวิทยาลัยการกีฬาแห่งชาติ ว่าด้วยคุณสมบัติ ลักษณะต้องห้าม หลักเกณฑ์และวิธีการได้มาวาระการดำรงตำแหน่ง และการพ้นจากตำแหน่งของกรรมการสถานศึกษา หน้าที่และอำนาจ และการประชุมของคณะกรรมการสถานศึกษา พ.ศ. ๒๕๖๘ จึงแต่งตั้งคณะกรรมการสรรหากรรมการสถานศึกษาซึ่งเป็นผู้แทนองค์กรปกครองส่วนท้องถิ่น ของโรงเรียนกีฬาจังหวัด..... ดังต่อไปนี้

- ๑. ผู้อำนวยการโรงเรียนกีฬาจังหวัด..... ประธานกรรมการ
- ๒. รองผู้อำนวยการโรงเรียนกีฬาจังหวัด..... กรรมการ
(.....)
- ๓. รองผู้อำนวยการโรงเรียนกีฬาจังหวัด..... กรรมการ
(.....)
- ๔. ผู้แทนข้าราชการครูในโรงเรียนกีฬา กรรมการ
(.....)
- ๕. ผู้แทนข้าราชการครูในโรงเรียนกีฬา กรรมการ
(.....)

หน้าที่และอำนาจ

- ๑. กำหนดวิธีการสรรหากรรมการสถานศึกษาซึ่งเป็นผู้แทนองค์กรปกครองส่วนท้องถิ่น
- ๒. ดำเนินการสรรหากรรมการสถานศึกษาซึ่งเป็นผู้แทนองค์กรปกครองส่วนท้องถิ่น
- ๓. ประกาศรายชื่อองค์กรปกครองส่วนท้องถิ่น ที่โรงเรียนกีฬาจังหวัด... ตั้งอยู่
- ๔. ประกาศคุณสมบัติ ลักษณะต้องห้าม หลักเกณฑ์ และวิธีการได้มาซึ่งกรรมการสถานศึกษาซึ่งเป็นผู้แทนองค์กรปกครองส่วนท้องถิ่น ของโรงเรียนกีฬาจังหวัด...
- ๕. เสนอชื่อผู้สมควรดำรงตำแหน่งกรรมการสถานศึกษาซึ่งเป็นผู้แทนองค์กรปกครองส่วนท้องถิ่น จำนวนหนึ่งคน ต่ออธิการบดีเพื่อพิจารณาแต่งตั้ง

ทั้งนี้ ตั้งแต่บัดนี้เป็นต้นไป

สั่ง ณ วันที่พ.ศ.

(.....)

ผู้อำนวยการโรงเรียนกีฬาจังหวัด...



ประกาศคณะกรรมการสรรหากรรมการสถานศึกษาซึ่งเป็นผู้แทนองค์กรปกครองส่วนท้องถิ่น
เรื่อง รายชื่อองค์กรปกครองส่วนท้องถิ่น ที่โรงเรียนกีฬาจังหวัด... ตั้งอยู่

เพื่อให้การดำเนินการได้มาซึ่งกรรมการสถานศึกษาซึ่งเป็นผู้แทนองค์กรปกครองส่วนท้องถิ่น
ของโรงเรียนกีฬาจังหวัด... เป็นไปด้วยความเรียบร้อย

อาศัยอำนาจตามคำสั่งโรงเรียนกีฬาจังหวัด... ที่..... /..... ลงวันที่

จึงออกประกาศ เรื่อง รายชื่อองค์กรปกครองส่วนท้องถิ่น ที่โรงเรียนกีฬาจังหวัด... ตั้งอยู่ ดังต่อไปนี้

๑. องค์การบริหารส่วนจังหวัด...
๒. เทศบาล... / องค์การบริหารส่วนตำบล...

ประกาศ ณ วันที่ พ.ศ.

(.....)

ผู้อำนวยการโรงเรียนกีฬาจังหวัด...

ประธานกรรมการสรรหากรรมการสถานศึกษา

ซึ่งเป็นผู้แทนองค์กรปกครองส่วนท้องถิ่น



**ประกาศคณะกรรมการสรรหากรรมการสถานศึกษาซึ่งเป็นผู้แทนองค์กรปกครองส่วนท้องถิ่น
เรื่อง คุณสมบัติ ลักษณะต้องห้าม หลักเกณฑ์ และวิธีการได้มาซึ่งกรรมการสถานศึกษา
ซึ่งเป็นผู้แทนองค์กรปกครองส่วนท้องถิ่น ของโรงเรียนกีฬาจังหวัด...**

เพื่อให้การดำเนินการได้มาซึ่งกรรมการสถานศึกษาซึ่งเป็นผู้แทนองค์กรปกครองส่วนท้องถิ่น
ของโรงเรียนกีฬาจังหวัด... เป็นไปด้วยความเรียบร้อย

อาศัยอำนาจตามความในข้อ ๒๖ แห่งข้อบังคับมหาวิทยาลัยการกีฬาแห่งชาติ ว่าด้วย
คุณสมบัติ ลักษณะต้องห้าม หลักเกณฑ์และวิธีการได้มา วาระการดำรงตำแหน่ง และการพ้นจากตำแหน่ง
ของกรรมการสถานศึกษา หน้าที่และอำนาจ และการประชุมของคณะกรรมการสถานศึกษา พ.ศ. ๒๕๖๘
และคำสั่งโรงเรียนกีฬาจังหวัด... ที่..... /..... ลงวันที่..... จึงออกประกาศ เรื่อง คุณสมบัติ ลักษณะต้องห้าม
หลักเกณฑ์ และวิธีการได้มาซึ่งกรรมการสถานศึกษาซึ่งเป็นผู้แทนองค์กรปกครองส่วนท้องถิ่น ของโรงเรียนกีฬา
จังหวัด... ไว้ดังต่อไปนี้

๑. ผู้ดำรงตำแหน่งกรรมการสถานศึกษาซึ่งเป็นผู้แทนองค์กรปกครองส่วนท้องถิ่น ต้องมี
คุณสมบัติ ดังนี้

๑.๑ มีวิสัยทัศน์กว้างไกล มีประสบการณ์ด้านการศึกษาและด้านกีฬา

๑.๒ มีคุณธรรม จริยธรรมเป็นที่ยอมรับนับถือของสังคม

๑.๓ เป็นผู้มีความสนใจในการพัฒนาการศึกษา และการบริหารงานของโรงเรียนกีฬา

๑.๔ เป็นผู้ที่สามารถอุทิศตนในการทำงานให้แก่โรงเรียนกีฬาตามสมควรแก่ตำแหน่งหน้าที่

๑.๕ เป็นผู้ที่มีสถานภาพทางสังคมเหมาะสม สามารถอำนวยความสะดวกให้การดำเนินงานของ

โรงเรียนกีฬาเป็นไปด้วยดี

๒. ผู้ดำรงตำแหน่งกรรมการสถานศึกษาซึ่งเป็นผู้แทนองค์กรปกครองส่วนท้องถิ่น ต้องไม่มี
ลักษณะต้องห้าม ดังนี้

๒.๑ เป็นผู้ปฏิบัติงานในมหาวิทยาลัย

๒.๒ เป็นผู้มีส่วนได้ส่วนเสียไม่ว่าทางตรงหรือทางอ้อมในกิจการที่มีผลประโยชน์ขัดแย้ง

กับมหาวิทยาลัย

๒.๓ อยู่ในระหว่างเป็นบุคคลล้มละลาย

๒.๔ เคยถูกลงโทษทางวินัย

๒.๕ เคยถูกจำคุกโดยคำพิพากษาถึงที่สุดให้จำคุก เว้นแต่เป็นโทษสำหรับความผิด

ที่ได้กระทำโดยประมาทหรือความผิดลหุโทษ

๓. ผู้ที่ได้รับการเสนอชื่อให้สมควรดำรงตำแหน่งกรรมการสถานศึกษาซึ่งเป็นผู้แทนองค์กร
ปกครองส่วนท้องถิ่น ต้องปฏิบัติหน้าที่ในองค์กรปกครองส่วนท้องถิ่น ที่โรงเรียนกีฬาจังหวัด... ตั้งอยู่

๔. การได้มา...

๔. การได้มาซึ่งรายชื่อผู้สมควรดำรงตำแหน่งกรรมการสถานศึกษาซึ่งเป็นผู้แทนองค์กรปกครองส่วนท้องถิ่น ของโรงเรียนกีฬาจังหวัด..... มีหลักเกณฑ์และวิธีการ ดังนี้

๔.๑ ให้คณะกรรมการสรรหากรรมการสถานศึกษาซึ่งเป็นผู้แทนองค์กรปกครองส่วนท้องถิ่น ประชุมเพื่อพิจารณาเลือกองค์กรปกครองส่วนท้องถิ่น จำนวนหนึ่งองค์กร

๔.๒ คณะกรรมการสรรหากรรมการสถานศึกษาซึ่งเป็นผู้แทนองค์กรปกครองส่วนท้องถิ่น ส่งหนังสือถึงองค์กรปกครองส่วนท้องถิ่น เพื่อขอให้ส่งรายชื่อผู้แทนองค์กรปกครองส่วนท้องถิ่น เป็นกรรมการสถานศึกษาซึ่งเป็นผู้แทนองค์กรปกครองส่วนท้องถิ่น ของโรงเรียนกีฬาจังหวัด... จำนวนหนึ่งคน

ให้องค์กรปกครองส่วนท้องถิ่น ส่งหนังสือตอบกลับภายในวันที่ที่กำหนดไว้ในหนังสือพร้อมจัดส่งแบบตอบรับ และแบบประมวลประวัติและผลงาน มายังประธานกรรมการสรรหากรรมการสถานศึกษาซึ่งเป็นผู้แทนองค์กรปกครองส่วนท้องถิ่น

๔.๓ คณะกรรมการสรรหากรรมการสถานศึกษาซึ่งเป็นผู้แทนองค์กรปกครองส่วนท้องถิ่น ตรวจสอบคุณสมบัติ และลักษณะต้องห้าม ของผู้แทนองค์กรปกครองส่วนท้องถิ่น

๔.๔ คณะกรรมการสรรหากรรมการสถานศึกษาซึ่งเป็นผู้แทนองค์กรปกครองส่วนท้องถิ่น พิจารณาและเสนอชื่อผู้สมควรดำรงตำแหน่งกรรมการสถานศึกษาซึ่งเป็นผู้แทนองค์กรปกครองส่วนท้องถิ่น จำนวนหนึ่งคน พร้อมประวัติ ข้อมูล แบบตอบรับ และรายละเอียดที่ใช้ประกอบการพิจารณาเสนอต่ออธิการบดี เพื่อพิจารณาแต่งตั้ง

๕. อธิการบดีมหาวิทยาลัยการกีฬาแห่งชาติ พิจารณาแต่งตั้งกรรมการสถานศึกษาซึ่งเป็นผู้แทนองค์กรปกครองส่วนท้องถิ่น

ประกาศ ณ วันที่ พ.ศ.

(.....)

ผู้อำนวยการโรงเรียนกีฬาจังหวัด....

ประธานกรรมการสรรหากรรมการสถานศึกษา

ซึ่งเป็นผู้แทนองค์กรปกครองส่วนท้องถิ่น



ที่...../๒๕๖...

คณะกรรมการสรรหากรรมการสถานศึกษา
สถานศึกษาซึ่งเป็นผู้แทนองค์กรปกครอง
ส่วนท้องถิ่น โรงเรียนกีฬาจังหวัด...
.....ที่อยู่.....

.....วัน เดือน ปี.....

เรื่อง การสรรหากรรมการสถานศึกษาซึ่งเป็นผู้แทนองค์กรปกครองส่วนท้องถิ่น ของโรงเรียนกีฬาจังหวัด...
เรียน นายองค์การบริหารส่วนจังหวัด.../ นายกเทศมนตรี.../ นายองค์การบริหารส่วนตำบล...

- สิ่งที่ส่งมาด้วย
๑. สำเนาข้อบังคับมหาวิทยาลัยการกีฬาแห่งชาติ ว่าด้วยคุณสมบัติ ลักษณะต้องห้าม หลักเกณฑ์และวิธีการได้มา วาระการดำรงตำแหน่ง และการพ้นจากตำแหน่งของกรรมการสถานศึกษา หน้าที่และอำนาจ และการประชุมของคณะกรรมการสถานศึกษา พ.ศ. ๒๕๖๘
 ๒. สำเนาประกาศคณะกรรมการสรรหากรรมการสถานศึกษาซึ่งเป็นผู้แทนองค์กรปกครองส่วนท้องถิ่น เรื่อง คุณสมบัติ ลักษณะต้องห้าม หลักเกณฑ์ และวิธีการได้มาซึ่งกรรมการสถานศึกษาซึ่งเป็นผู้แทนองค์กรปกครองส่วนท้องถิ่น ของโรงเรียนกีฬาจังหวัด...
 ๓. สำเนาคำสั่งโรงเรียนกีฬาจังหวัด..... ที่...../..... ลงวันที่.....
 ๔. แบบตอบรับแสดงความยินยอมเป็นผู้สมควรดำรงตำแหน่งกรรมการสถานศึกษาซึ่งเป็นผู้แทนองค์กรปกครองส่วนท้องถิ่น ของโรงเรียนกีฬาจังหวัด...
 ๕. แบบประมวลประวัติและผลงานของผู้ที่ได้รับการเสนอชื่อเพื่อให้ดำรงตำแหน่งกรรมการสถานศึกษาซึ่งเป็นผู้แทนองค์กรปกครองส่วนท้องถิ่น ของโรงเรียนกีฬาจังหวัด...

ด้วยโรงเรียนกีฬาจังหวัด..... ได้แต่งตั้งคณะกรรมการสรรหากรรมการสถานศึกษาซึ่งเป็นผู้แทนองค์กรปกครองส่วนท้องถิ่น ของโรงเรียนกีฬาจังหวัด... ตามสิ่งที่ส่งมาด้วย ๓ และคณะกรรมการสรรหา พิจารณาแล้วเห็นว่าโรงเรียนกีฬาจังหวัด... ตั้งอยู่ในเขตพื้นที่รับผิดชอบขององค์การบริหารส่วนจังหวัด.../ เทศบาล.../ องค์การบริหารส่วนตำบล... จึงขอเรียนเชิญท่านหรือผู้แทนองค์การบริหารส่วนจังหวัด.../ เทศบาล.../ องค์การบริหารส่วนตำบล... จำนวน ๑ คน เพื่อเป็นกรรมการสถานศึกษาซึ่งเป็นผู้แทนองค์กรปกครองส่วนท้องถิ่น ของโรงเรียน ทั้งนี้ผลการพิจารณาเป็นประการใด โปรดแจ้งตอบกลับ ตามสิ่งที่ส่งมาด้วย ๔ และโปรดกรอกแบบประมวลประวัติและผลงาน ตามสิ่งที่ส่งมาด้วย ๕ และส่งกลับภายในวันที่ เพื่อคณะกรรมการสรรหา จะได้ดำเนินการต่อไป

ในการนี้ หากท่านประสงค์จะสอบถามข้อมูลเพิ่มเติม สามารถสอบถามได้ที่ประธานกรรมการสรรหา หมายเลขโทรศัพท์.....

จึงเรียนมาเพื่อโปรดพิจารณา

ขอแสดงความนับถือ

(.....)

ผู้อำนวยการโรงเรียนกีฬาจังหวัด...

ประธานกรรมการสรรหากรรมการสถานศึกษา

ซึ่งเป็นผู้แทนองค์กรปกครองส่วนท้องถิ่น

เลขานุการกรรมการสรรหากรรมการสถานศึกษา
ซึ่งเป็นผู้แทนองค์กรปกครองส่วนท้องถิ่น
โทร. (นาย/ นาง/ นางสาว...)
โทรสาร

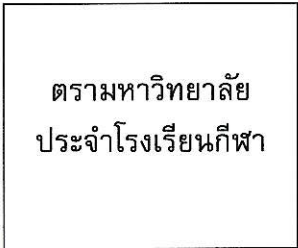

**แบบตอบรับแสดงความยินยอมเป็นผู้สมควรดำรงตำแหน่งกรรมการสถานศึกษา
ซึ่งเป็นผู้แทนองค์กรปกครองส่วนท้องถิ่น ของโรงเรียนกีฬาจังหวัด...**

เรียน ประธานกรรมการสรรหากรรมการสถานศึกษาซึ่งเป็นผู้แทนองค์กรปกครองส่วนท้องถิ่น

ตามที่ข้าพเจ้า นาย/นาง/นางสาว.....

ตำแหน่ง.....(ชื่อตำแหน่งในองค์กร)..... องค์กร.....(ชื่อองค์กร).....

ได้รับการเสนอชื่อเป็นผู้สมควรดำรงตำแหน่งกรรมการสถานศึกษาซึ่งเป็นผู้แทนองค์กรปกครองส่วนท้องถิ่น
ของโรงเรียนกีฬาจังหวัด... นั้น

ข้าพเจ้า () ยินดีรับการเสนอชื่อ และอนุญาตให้เสนอแบบประมวลประวัติและผลงาน
ของข้าพเจ้าต่อคณะกรรมการสรรหากรรมการสถานศึกษาซึ่งเป็นผู้แทนองค์กรปกครองส่วนท้องถิ่น
ของโรงเรียนกีฬาจังหวัด... เพื่อพิจารณาให้ดำรงตำแหน่งกรรมการสถานศึกษาซึ่งเป็นผู้แทนองค์กรปกครอง
ส่วนท้องถิ่น ของโรงเรียนกีฬาจังหวัด...

() มีข้อขัดข้องไม่สามารถรับการเสนอชื่อได้

จึงเรียนมาเพื่อโปรดทราบ

(ลงชื่อ)ผู้ได้รับการเสนอชื่อ

(.....)

...../...../.....

-ร่าง-

ตรามหาวิทยาลัย
ประจำโรงเรียนกีฬา

รูปถ่ายขนาด
๑ นิ้ว

แบบประมวลประวัติและผลงานของผู้ที่ได้รับการเสนอชื่อเพื่อให้ดำรงตำแหน่ง
กรรมการสถานศึกษาซึ่งเป็นผู้แทนองค์กรปกครองส่วนท้องถิ่น
ของโรงเรียนกีฬาจังหวัด...

๑. ชื่อ นาย/นาง/นางสาว.....นามสกุล.....
๒. เกิดวันที่.....เดือน.....พ.ศ.อายุ.....ปี
๓. ที่อยู่ปัจจุบันบ้านเลขที่.....หมู่บ้าน.....
 ซอย.....ถนน.....ตำบล/แขวง.....
 อำเภอ/เขต..... จังหวัด..... รหัสไปรษณีย์.....
 โทรศัพท์ติดต่อ.....E-mail.....
๔. สถานที่ทำงาน.....เลขที่.....
 ซอย.....ถนน.....ตำบล/แขวง.....
 อำเภอ/เขต..... จังหวัด..... รหัสไปรษณีย์.....
 โทรศัพท์ติดต่อ.....

๕. ประวัติการศึกษา

ลำดับที่	ระดับการศึกษา	วุฒิการศึกษา	สถาบันการศึกษา	ปี พ.ศ. ที่สำเร็จ การศึกษา
๑				
๒				
๓				
๔				

๖. ประสบการณ์....

(ลงชื่อ).....ผู้ได้รับการเสนอชื่อ
 (.....)
/...../.....

๖. ประสบการณ์ด้านการศึกษา ด้านกีฬา หรือด้านอื่น

๖.๑ ตำแหน่ง.....

ตั้งแต่วันที่.....เดือน.....พ.ศ.....ถึง วันที่.....เดือน.....พ.ศ.....

๖.๒ ตำแหน่ง.....

ตั้งแต่วันที่.....เดือน.....พ.ศ.....ถึง วันที่.....เดือน.....พ.ศ.....

๖.๓ ตำแหน่ง.....

ตั้งแต่วันที่.....เดือน.....พ.ศ.....ถึง วันที่.....เดือน.....พ.ศ.....

๖.๔ ตำแหน่งปัจจุบัน.....

ตั้งแต่วันที่.....เดือน.....พ.ศ.....

๗. ผลงานดีเด่น/ภาคภูมิใจ

.....
.....
.....

๘. อื่น ๆ

.....
.....
.....

ข้าพเจ้าขอรับรองว่าข้อความที่ระบุลงในแบบประมวลประวัติและผลงานนี้เป็นความจริง
ทุกประการ และสามารถนำหลักฐานให้ตรวจสอบได้

(ลงชื่อ).....ผู้ได้รับการเสนอชื่อ
(.....)
...../...../.....



บันทึกข้อความ

ส่วนราชการ คณะกรรมการสรรหากรรมการสถานศึกษาซึ่งเป็นผู้แทนองค์กรปกครองส่วนท้องถิ่น
ของโรงเรียนกีฬาจังหวัด...

ที่/๒๕๖... วันที่

เรื่อง รายงานผลการดำเนินการสรรหากรรมการสถานศึกษาซึ่งเป็นผู้แทนองค์กรปกครองส่วนท้องถิ่นของโรงเรียนกีฬา
จังหวัด...

เรียน อธิการบดีมหาวิทยาลัยการกีฬาแห่งชาติ

ตามคำสั่งโรงเรียนกีฬาจังหวัด... ที่/..... ลงวันที่ แต่งตั้งคณะกรรมการ
สรรหากรรมการสถานศึกษาซึ่งเป็นผู้แทนองค์กรปกครองส่วนท้องถิ่น ของโรงเรียนกีฬาจังหวัด... นั้น

บัดนี้ คณะกรรมการสรรหา ได้ดำเนินการสรรหา เป็นที่เรียบร้อยแล้ว จึงขอเสนอชื่อผู้สมควรดำรง
ตำแหน่งกรรมการสถานศึกษาซึ่งเป็นผู้แทนองค์กรปกครองส่วนท้องถิ่น คือ นาย/นาง/นางสาว.....
ทั้งนี้ ได้แนบเอกสารที่เกี่ยวข้องกับการสรรหา ดังนี้

๑. สำเนาคำสั่งโรงเรียนกีฬาจังหวัด..... ที่...../..... ลงวันที่.....

๒. สำเนาประกาศคณะกรรมการสรรหากรรมการสถานศึกษาซึ่งเป็นผู้แทนองค์กรปกครองส่วน
ท้องถิ่น เรื่อง รายชื่อองค์กรปกครองส่วนท้องถิ่น ที่โรงเรียนกีฬาจังหวัด... ตั้งอยู่

๓. สำเนาประกาศคณะกรรมการสรรหากรรมการสถานศึกษาซึ่งเป็นผู้แทนองค์กรปกครองส่วน
ท้องถิ่น เรื่อง คุณสมบัติ ลักษณะต้องห้าม หลักเกณฑ์ และวิธีการได้มาซึ่งกรรมการสถานศึกษาซึ่งเป็นผู้แทนองค์กร
ปกครองส่วนท้องถิ่น ของโรงเรียนกีฬาจังหวัด...

๔. สำเนาแบบตอบรับแสดงความยินยอมเป็นผู้สมควรดำรงตำแหน่งกรรมการสถานศึกษา
ซึ่งเป็นผู้แทนองค์กรปกครองส่วนท้องถิ่น ของโรงเรียนกีฬาจังหวัด...

๕. สำเนาแบบประมวลประวัติและผลงานของผู้ที่ได้รับการเสนอชื่อเพื่อให้ดำรงตำแหน่งกรรมการ
สถานศึกษาซึ่งเป็นผู้แทนองค์กรปกครองส่วนท้องถิ่น ของโรงเรียนกีฬาจังหวัด...

จึงเรียนมาเพื่อโปรดพิจารณา

(.....)

ผู้อำนวยการโรงเรียนกีฬาจังหวัด...

ประธานกรรมการสรรหากรรมการสถานศึกษา

ซึ่งเป็นผู้แทนองค์กรปกครองส่วนท้องถิ่น

ตรามหาวิทยาลัย
ประจำโรงเรียน
กีฬา

ร่าง ปฏิทินปฏิบัติงานในการดำเนินการสรรหากรรมการสถานศึกษา
ซึ่งเป็นผู้แทนองค์กรปกครองส่วนท้องถิ่น ของโรงเรียนกีฬาจังหวัด...

ลำดับที่	วัน-เดือน-ปี	การดำเนินการ	หมายเหตุ
๑		โรงเรียนกีฬาแต่งตั้งคณะกรรมการสรรหากรรมการสถานศึกษา ซึ่งเป็นผู้แทนองค์กรปกครองส่วนท้องถิ่น	กสศ. ๐๓-๑
๒		ฝ่ายเลขานุการดำเนินการจัดทำร่างประกาศ ปฏิทินปฏิบัติงาน และ เอกสารที่ใช้ในการสรรหากรรมการสถานศึกษาซึ่งเป็นผู้แทนองค์กร ปกครองส่วนท้องถิ่น ของโรงเรียนกีฬาจังหวัด... เพื่อนำเสนอต่อ คณะกรรมการสรรหา พิจารณา	กสศ. ๐๓-๒ - กสศ. ๐๓-๗
๓		ประชุมคณะกรรมการสรรหา ครั้งที่ ๑/...	กสศ. ๐๓-๒ - กสศ. ๐๓-๗
๔		ประธานกรรมการสรรหา ลงนามในประกาศคณะกรรมการสรรหา กรรมการสถานศึกษาซึ่งเป็นผู้แทนองค์กรปกครองส่วนท้องถิ่น เรื่อง รายชื่อองค์กรปกครองส่วนท้องถิ่น ที่โรงเรียนกีฬาจังหวัด... ตั้งอยู่ และ ประกาศคณะกรรมการสรรหา เรื่อง คุณสมบัติ ลักษณะต้องห้าม หลักเกณฑ์ และวิธีการได้มาซึ่งกรรมการสถานศึกษาซึ่งเป็นผู้แทน องค์กรปกครองส่วนท้องถิ่น ของโรงเรียนกีฬาจังหวัด..	กสศ. ๐๓-๒ กสศ. ๐๓-๓
๕		คณะกรรมการสรรหา ดำเนินสรรหา	
๖		คณะกรรมการสรรหา เสนอชื่อผู้สมควรดำรงตำแหน่งกรรมการ สถานศึกษาซึ่งเป็นผู้แทนองค์กรปกครองส่วนท้องถิ่น ต่ออธิการบดี มหาวิทยาลัยการกีฬาแห่งชาติ เพื่อพิจารณาแต่งตั้ง	กสศ. ๐๓-๗

- หมายเหตุ** ๑. คณะกรรมการสรรหากรรมการสถานศึกษาซึ่งเป็นผู้แทนองค์กรปกครองส่วนท้องถิ่น ดำเนินการให้แล้วเสร็จ
ภายในเก้าสิบวัน นับแต่วันที่มิคำสั่งแต่งตั้ง
๒. ปฏิทินการปฏิบัติงานนี้อาจปรับเปลี่ยนได้ตามความเหมาะสม

-ร่าง-



กสศ. ๐๓-๙
สำหรับกองส่งเสริมวิชาการโรงเรียนกีฬา

คำสั่งมหาวิทยาลัยการกีฬาแห่งชาติ

ที่...../.....

เรื่อง แต่งตั้งกรรมการสถานศึกษาซึ่งเป็นผู้แทนองค์กรปกครองส่วนท้องถิ่น ของโรงเรียนกีฬาจังหวัด...

เพื่อให้การได้มาซึ่งกรรมการสถานศึกษาซึ่งเป็นผู้แทนองค์กรชุมชน ของโรงเรียนกีฬาจังหวัด.....
เป็นไปด้วยความเรียบร้อย อย่างมีประสิทธิภาพ และเกิดประสิทธิผล

อาศัยอำนาจตามความในมาตรา ๓๔ และมาตรา ๕๐ แห่งพระราชบัญญัติมหาวิทยาลัยการกีฬาแห่งชาติ พ.ศ. ๒๕๖๒ ประกอบกับข้อ ๒๖ แห่งข้อบังคับมหาวิทยาลัยการกีฬาแห่งชาติ ว่าด้วยคุณสมบัติ ลักษณะต้องห้าม หลักเกณฑ์และวิธีการได้มา วาระการดำรงตำแหน่ง และการพ้นจากตำแหน่งของกรรมการสถานศึกษา หน้าที่และอำนาจ และการประชุมของคณะกรรมการสถานศึกษา พ.ศ. ๒๕๖๘ จึงแต่งตั้งให้ นาย/นาง/นางสาว..... เป็นกรรมการสถานศึกษาซึ่งเป็นผู้แทนองค์กรปกครองส่วนท้องถิ่น ของโรงเรียนกีฬาจังหวัด...

ทั้งนี้ ตั้งแต่บัดนี้เป็นต้นไป

สั่ง ณ วันที่ พ.ศ.

(.....)

อธิการบดีมหาวิทยาลัยการกีฬาแห่งชาติ



บันทึกข้อความ

ส่วนราชการ มหาวิทยาลัยการกีฬาแห่งชาติ กองส่งเสริมวิชาการโรงเรียนกีฬา โทร

ที่ กก /

วันที่

เรื่อง แจ้งคำสั่งมหาวิทยาลัยการกีฬาแห่งชาติ เรื่อง แต่งตั้งกรรมการสถานศึกษาซึ่งเป็นผู้แทนองค์กรปกครองส่วนท้องถิ่น ของโรงเรียนกีฬาจังหวัด...

เรียน ผู้อำนวยการโรงเรียนกีฬาจังหวัด...

ตามหนังสือคณะกรรมการสรรหากรรมการสถานศึกษาซึ่งเป็นผู้แทนองค์กรปกครองส่วนท้องถิ่นของโรงเรียนกีฬาจังหวัด... ที่...../๒๕๖... ลงวันที่..... คณะกรรมการสรรหา ได้แจ้งผลการดำเนินการสรรหาและเสนอรายชื่อผู้สมควรดำรงตำแหน่งกรรมการสถานศึกษาซึ่งเป็นผู้แทนองค์กรปกครองส่วนท้องถิ่น พร้อมประวัติข้อมูล แบบตอบรับ และรายละเอียดที่ใช้ประกอบการพิจารณาเสนอต่ออธิการบดีมหาวิทยาลัยการกีฬาแห่งชาติเพื่อพิจารณาแต่งตั้งเป็นกรรมการสถานศึกษาซึ่งเป็นผู้แทนองค์กรปกครองส่วนท้องถิ่น นั้น

บัดนี้ มหาวิทยาลัยการกีฬาแห่งชาติ ได้แต่งตั้งกรรมการสถานศึกษาซึ่งเป็นผู้แทนองค์กรปกครองส่วนท้องถิ่น เป็นที่เรียบร้อยแล้ว รายละเอียดดังกล่าวแจ้งมหาวิทยาลัยการกีฬาแห่งชาติ ที่แนบมาพร้อมนี้

จึงเรียนมาเพื่อทราบ และดำเนินการในส่วนที่เกี่ยวข้องต่อไป

(.....)

อธิการบดีมหาวิทยาลัยการกีฬาแห่งชาติ



บันทึกข้อความ

ส่วนราชการ คณะกรรมการสรรหากรรมการสถานศึกษาซึ่งเป็นผู้แทนองค์กรปกครองส่วนท้องถิ่น

ของโรงเรียนกีฬาจังหวัด...

ที่ /๒๕๖...

วันที่

เรื่อง ขอย้ายระยะเวลาในการดำเนินการสรรหากรรมการสถานศึกษาซึ่งเป็นผู้แทนองค์กรปกครองส่วนท้องถิ่น

ของโรงเรียนกีฬาจังหวัด...

เรียน ผู้อำนวยการโรงเรียนกีฬาจังหวัด...

ตามคำสั่งโรงเรียนกีฬาจังหวัด... ที่...../..... ลงวันที่.....

ได้แต่งตั้งคณะกรรมการสรรหากรรมการสถานศึกษาซึ่งเป็นผู้แทนองค์กรปกครองส่วนท้องถิ่น ของโรงเรียนกีฬาจังหวัด... ประกอบกับข้อบังคับมหาวิทยาลัยการกีฬาแห่งชาติว่าด้วยคุณสมบัติ ลักษณะต้องห้าม หลักเกณฑ์ และวิธีการได้มา วาระการดำรงตำแหน่ง และการพ้นจากตำแหน่งของกรรมการสถานศึกษา หน้าที่และอำนาจ และการประชุมของคณะกรรมการสถานศึกษา พ.ศ. ๒๕๖๘ ข้อ ๒๕ กำหนดให้คณะกรรมการสรรหาดำเนินการสรรหาให้แล้วเสร็จภายในเก้าสิบวันนับแต่วันที่มิคำสั่งแต่งตั้ง และกรณีที่ไม่สามารถดำเนินการสรรหาให้แล้วเสร็จภายในเก้าสิบวัน ให้คณะกรรมการสรรหา ดำเนินการขอย้ายระยะเวลาต่อโรงเรียนกีฬาได้ครั้งละไม่เกินสามสิบวัน โดยต้องชี้แจงเหตุผลความจำเป็นประกอบด้วย นั้น

ในการนี้ คณะกรรมการการสรรหา ไม่สามารถดำเนินการให้แล้วเสร็จภายในเก้าสิบวัน (ซึ่งจะครบกำหนดวันที่.....) เนื่องจาก.....คณะกรรมการสรรหาจึงขอย้ายระยะเวลาในการดำเนินการสรรหา ออกไปอีกเป็นเวลาสามสิบวัน ถึงวันที่.....

จึงเรียนมาเพื่อโปรดพิจารณา

(.....)

ผู้อำนวยการโรงเรียนกีฬาจังหวัด...

ประธานกรรมการสรรหากรรมการสถานศึกษา

ซึ่งเป็นผู้แทนองค์กรปกครองส่วนท้องถิ่น

**การได้มาซึ่งกรรมการสถานศึกษา
ซึ่งเป็นผู้แทนศิษย์เก่า**

	<p>ขั้นตอนการปฏิบัติงาน (Flowchart) การได้มาซึ่งกรรมการสถานศึกษา ซึ่งเป็นผู้แทนศิษย์เก่า</p>	<p>ลงนาม ผู้อนุมัติ (นายปรีวัฒน์ วรรณกลาง) อธิการบดีมหาวิทยาลัยการกีฬาแห่งชาติ วันที่ 22 ก.ย. 2554</p>
---	--	--

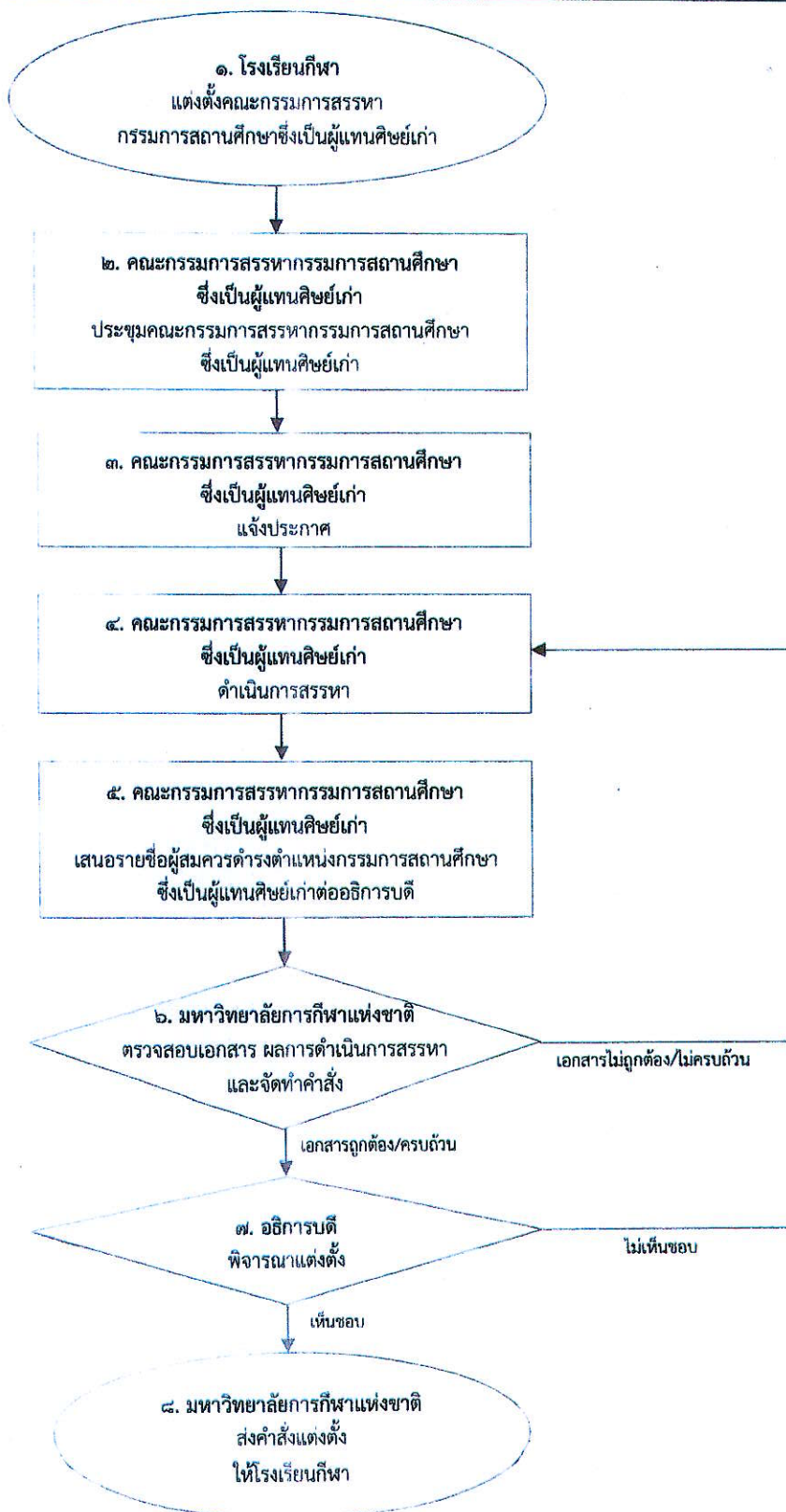

หมายเหตุ กรณีคณะกรรมการสรรหาดำเนินการไม่แล้วเสร็จภายใน ๙๐ วัน ให้คณะกรรมการสรรหาขอขยายระยะเวลา
ต่อโรงเรียนกีฬา ได้ครั้งละไม่เกิน ๓๐ วัน

	<p style="text-align: center;">ขั้นตอนการปฏิบัติงาน (Flowchart) การได้มาซึ่งกรรมการสถานศึกษา ซึ่งเป็นผู้แทนศิษย์เก่า</p>	<p>ลงนาม <i>๒/๒๗</i> ผู้อนุมัติ (นายปรีวัฒน์ วรรณกลาง) อธิการบดีมหาวิทยาลัยการกีฬาแห่งชาติ วันที่..... <i>22 ก.ย. 2564</i></p>
---	---	---

รายละเอียดการดำเนินงาน

ลำดับที่	การดำเนินงาน	ระยะเวลา (วัน)	เอกสารที่เกี่ยวข้อง	ผู้รับผิดชอบ
๑	<p>โรงเรียนกีฬาแต่งตั้งคณะกรรมการสรรหากรรมการสถานศึกษาซึ่งเป็นผู้แทนศิษย์เก่า</p> <p>กรรมการสรรหากรรมการสถานศึกษาซึ่งเป็นผู้แทนศิษย์เก่าประกอบด้วย</p> <p>๑) ผู้อำนวยการโรงเรียนกีฬา เป็นประธานกรรมการ</p> <p>๒) รองผู้อำนวยการโรงเรียนกีฬา ซึ่งเลือกกันเอง จำนวนสองคน เป็นกรรมการ</p> <p>๓) ผู้แทนข้าราชการครูโรงเรียนกีฬา ซึ่งเลือกกันเอง จำนวนสองคน เป็นกรรมการ</p>	๑	กสศ. ๐๔-๑	ฝ่ายบริหาร โรงเรียนกีฬา
๒	<p>คณะกรรมการสรรหากรรมการสถานศึกษาซึ่งเป็นผู้แทนศิษย์เก่า</p> <p>ประชุมคณะกรรมการสรรหากรรมการสถานศึกษา ซึ่งเป็นผู้แทนศิษย์เก่า ครั้งที่ ๑</p> <p>๑) ให้คณะกรรมการสรรหากรรมการสถานศึกษา ซึ่งเป็นผู้แทนศิษย์เก่า เลือกกรรมการคนหนึ่ง ทำหน้าที่เลขานุการ</p> <p>๒) จัดทำประกาศคุณสมบัติ ลักษณะต้องห้าม หลักเกณฑ์ และวิธีการได้มาซึ่งกรรมการสถานศึกษาซึ่งเป็นผู้แทนศิษย์เก่า ของโรงเรียนกีฬาจังหวัด...</p> <p>๓) จัดทำร่างแบบเสนอชื่อผู้สมควรดำรงตำแหน่งกรรมการสถานศึกษาซึ่งเป็นผู้แทนศิษย์เก่า ของโรงเรียนกีฬาจังหวัด...</p> <p>๔) จัดทำร่างหนังสือทาบทามผู้ที่ได้รับการเสนอชื่อเพื่อเข้ารับการสรรหาให้ดำรงตำแหน่งกรรมการสถานศึกษา ซึ่งเป็นผู้แทนศิษย์เก่า ของโรงเรียนกีฬาจังหวัด...</p> <p>๕) จัดทำร่างแบบตอบรับแสดงความยินยอมเป็นผู้สมควรดำรงตำแหน่งกรรมการสถานศึกษาซึ่งเป็นผู้แทนศิษย์เก่า ของโรงเรียนกีฬาจังหวัด...</p> <p>๖) จัดทำร่างแบบประมวลประวัติและผลงานของผู้ที่ได้รับการเสนอชื่อเพื่อให้ดำรงตำแหน่งกรรมการสถานศึกษา ซึ่งเป็นผู้แทนศิษย์เก่า ของโรงเรียนกีฬาจังหวัด...</p> <p>๗) จัดทำร่างแบบรายงานผลการดำเนินการสรรหากรรมการสถานศึกษาซึ่งเป็นผู้แทนศิษย์เก่า ของโรงเรียนกีฬาจังหวัด...</p> <p>๘) จัดทำปฏิทินปฏิบัติงานในการสรรหากรรมการสถานศึกษาซึ่งเป็นผู้แทนศิษย์เก่า ของโรงเรียนกีฬาจังหวัด...</p>	๑	<p>กสศ. ๐๔-๒</p> <p>กสศ. ๐๔-๓</p> <p>กสศ. ๐๔-๔</p> <p>กสศ. ๐๔-๕</p> <p>กสศ. ๐๔-๖</p> <p>กสศ. ๐๔-๗</p> <p>กสศ. ๐๔-๘</p>	

ลำดับที่	การดำเนินงาน	ระยะเวลา (วัน)	เอกสารที่เกี่ยวข้อง	ผู้รับผิดชอบ
๗	อธิการบดีพิจารณาแต่งตั้ง อธิการบดีพิจารณาแต่งตั้งกรรมการสถานศึกษา ซึ่งเป็นผู้แทนศิษย์เก่า ของโรงเรียนกีฬาจังหวัด...	๑	กสศ. ๐๔-๙ กสศ. ๐๔-๑๐	
๘	มหาวิทยาลัยการกีฬาแห่งชาติ ส่งคำสั่งแต่งตั้ง ให้โรงเรียนกีฬา	๑	กสศ. ๐๔-๙ กสศ. ๐๔-๑๐	กองส่งเสริม วิชาการ โรงเรียนกีฬา

รายละเอียดการดำเนินงาน
กรณีคณะกรรมการสรรหา ดำเนินการไม่แล้วเสร็จภายในเก้าสิบวัน

ลำดับที่	การดำเนินงาน	ระยะเวลา (วัน)	เอกสารที่เกี่ยวข้อง	ผู้รับผิดชอบ
๑	ให้คณะกรรมการสรรหาเสนอขอขยายระยะเวลาต่อโรงเรียนกีฬาได้ครั้งละไม่เกินสามสิบวัน โดยชี้แจงเหตุผลและความจำเป็น ประกอบการพิจารณา		กสศ. ๐๔-๑๑	คณะกรรมการสรรหา
๒	โรงเรียนกีฬา ดำเนินการดังนี้ ตรวจสอบเอกสารประกอบการพิจารณา ๒.๑ หากเอกสารไม่ถูกต้องหรือไม่ครบถ้วนให้ส่งคืนกรรมการสรรหาแก้ไข ๒.๒ หากเอกสารถูกต้องและครบถ้วนให้ดำเนินการเสนอผู้อำนวยการโรงเรียนกีฬาพิจารณาขยายระยะเวลา			ฝ่ายบริหารโรงเรียนกีฬา
๓	ผู้อำนวยการโรงเรียนกีฬา พิจารณาเหตุผล และความจำเป็น ในการขอขยายระยะเวลาในการดำเนินการสรรหากรรมการสถานศึกษา ซึ่งเป็นผู้แทนศิษย์เก่า พร้อมแจ้งผลการพิจารณาให้คณะกรรมการสรรหาทราบ			

-ร่าง-



คำสั่งโรงเรียนกีฬาจังหวัด.....

ที่/.....

เรื่อง แต่งตั้งคณะกรรมการสรรหากรรมการสถานศึกษาซึ่งเป็นผู้แทนศิษย์เก่า

เพื่อให้การได้มาซึ่งกรรมการสถานศึกษาซึ่งเป็นผู้แทนศิษย์เก่า ของโรงเรียนกีฬาจังหวัด..... เป็นไปด้วยความเรียบร้อย อย่างมีประสิทธิภาพ และเกิดประสิทธิผล

อาศัยอำนาจตามความในมาตรา ๕๐ แห่งพระราชบัญญัติมหาวิทยาลัยการกีฬาแห่งชาติ พ.ศ. ๒๕๖๒ และข้อ ๒๔ แห่งข้อบังคับมหาวิทยาลัยการกีฬาแห่งชาติ ว่าด้วยคุณสมบัติ ลักษณะต้องห้าม หลักเกณฑ์และวิธีการได้มา วาระการดำรงตำแหน่ง และการพ้นจากตำแหน่งของกรรมการสถานศึกษา หน้าที่และอำนาจ และการประชุมของ คณะกรรมการสถานศึกษา พ.ศ. ๒๕๖๘ จึงแต่งตั้งคณะกรรมการสรรหากรรมการสถานศึกษาซึ่งเป็นผู้แทนศิษย์เก่า ของโรงเรียนกีฬาจังหวัด..... ดังต่อไปนี้

- | | |
|---|---------------|
| ๑. ผู้อำนวยการโรงเรียนกีฬาจังหวัด..... | ประธานกรรมการ |
| ๒. รองผู้อำนวยการโรงเรียนกีฬาจังหวัด..... | กรรมการ |
| (.....) | |
| ๓. รองผู้อำนวยการโรงเรียนกีฬาจังหวัด..... | กรรมการ |
| (.....) | |
| ๔. ผู้แทนข้าราชการครูในโรงเรียนกีฬา | กรรมการ |
| (.....) | |
| ๕. ผู้แทนข้าราชการครูในโรงเรียนกีฬา | กรรมการ |
| (.....) | |

หน้าที่และอำนาจ

๑. กำหนดวิธีการสรรหากรรมการสถานศึกษาซึ่งเป็นผู้แทนศิษย์เก่า
๒. ดำเนินการสรรหากรรมการสถานศึกษาซึ่งเป็นผู้แทนศิษย์เก่า
๓. ประกาศคุณสมบัติ ลักษณะต้องห้าม หลักเกณฑ์ และวิธีการได้มาซึ่งกรรมการสถานศึกษา ซึ่งเป็นผู้แทนศิษย์เก่า ของโรงเรียนกีฬาจังหวัด...
๔. เสนอชื่อผู้สมควรดำรงตำแหน่งกรรมการสถานศึกษาซึ่งเป็นผู้แทนศิษย์เก่าจำนวนหนึ่งคน ต่ออธิการบดีเพื่อพิจารณาแต่งตั้ง

ทั้งนี้ ตั้งแต่บัดนี้เป็นต้นไป

สั่ง ณ วันที่ พ.ศ.

(.....)

ผู้อำนวยการโรงเรียนกีฬาจังหวัด...



ประกาศคณะกรรมการสรรหากรรมการสถานศึกษาซึ่งเป็นผู้แทนศิษย์เก่า
เรื่อง คุณสมบัติ ลักษณะต้องห้าม หลักเกณฑ์ และวิธีการได้มาซึ่งกรรมการสถานศึกษา
ซึ่งเป็นผู้แทนศิษย์เก่า ของโรงเรียนกีฬาจังหวัด...

เพื่อให้การดำเนินการได้มาซึ่งกรรมการสถานศึกษาซึ่งเป็นผู้แทนศิษย์เก่า ของโรงเรียนกีฬา
จังหวัด.... เป็นไปด้วยความเรียบร้อย

อาศัยอำนาจตามความในข้อ ๒๖ แห่งข้อบังคับมหาวิทยาลัยการกีฬาแห่งชาติ ว่าด้วย
คุณสมบัติ ลักษณะต้องห้าม หลักเกณฑ์และวิธีการได้มา วาระการดำรงตำแหน่ง และการพ้นจากตำแหน่งของ
กรรมการสถานศึกษา หน้าที่และอำนาจ และการประชุมของคณะกรรมการสถานศึกษา พ.ศ. ๒๕๖๘ และคำสั่ง
โรงเรียนกีฬาจังหวัด... ที่..... /..... ลงวันที่ จึงออกประกาศ เรื่อง คุณสมบัติ ลักษณะต้องห้าม
หลักเกณฑ์ และวิธีการได้มาซึ่งกรรมการสถานศึกษาซึ่งเป็นผู้แทนศิษย์เก่า ของโรงเรียนกีฬาจังหวัด...
ไว้ดังต่อไปนี้

- ๑. ผู้ดำรงตำแหน่งกรรมการสถานศึกษาซึ่งเป็นผู้แทนศิษย์เก่า ต้องมีคุณสมบัติ ดังนี้
 - ๑.๑ สำเร็จการศึกษาจากหรือเคยศึกษาในโรงเรียนกีฬานั้น
 - ๑.๒ มีวิสัยทัศน์กว้างไกล มีประสบการณ์ด้านการศึกษาและด้านกีฬา
 - ๑.๓ มีคุณธรรม จริยธรรมเป็นที่ยอมรับนับถือของสังคม
 - ๑.๔ เป็นผู้มีความสนใจในการพัฒนาการศึกษา และการบริหารงานของโรงเรียนกีฬา
 - ๑.๕ เป็นผู้ที่สามารถอุทิศตนในการทำงานให้แก่โรงเรียนกีฬาตามสมควรแก่ตำแหน่งหน้าที่
 - ๑.๖ เป็นผู้ที่มีสถานภาพทางสังคมเหมาะสม สามารถอำนวยความสะดวกให้การดำเนินงานของ
โรงเรียนกีฬาเป็นไปด้วยดี
- ๒. ผู้ดำรงตำแหน่งกรรมการสถานศึกษาซึ่งเป็นผู้แทนศิษย์เก่า ต้องไม่มีลักษณะต้องห้าม ดังนี้
 - ๒.๑ เป็นผู้ปฏิบัติงานในมหาวิทยาลัย
 - ๒.๒ เป็นผู้มีส่วนได้ส่วนเสียไม่ว่าทางตรงหรือทางอ้อมในกิจการที่มีผลประโยชน์ขัดแย้ง
กับมหาวิทยาลัย
 - ๒.๓ อยู่ในระหว่างเป็นบุคคลล้มละลาย
 - ๒.๔ เคยถูกลงโทษทางวินัย
 - ๒.๕ เคยถูกจำคุกโดยคำพิพากษาถึงที่สุดให้จำคุก เว้นแต่เป็นโทษสำหรับความผิด
ที่ได้กระทำโดยประมาทหรือความผิดลหุโทษ
- ๓. การได้มาซึ่งรายชื่อผู้สมควรดำรงตำแหน่งกรรมการสถานศึกษาซึ่งเป็นผู้แทนศิษย์เก่า
ของโรงเรียนกีฬาจังหวัด.... มีหลักเกณฑ์และวิธีการ ดังนี้
 - ๓.๑ ให้กรรมการสรรหากรรมการสถานศึกษาซึ่งเป็นผู้แทนศิษย์เก่าแต่ละคน เสนอชื่อ
ผู้สมควรดำรงตำแหน่งกรรมการสถานศึกษาซึ่งเป็นผู้แทนศิษย์เก่า คนละหนึ่งรายชื่อ ต่อประธานกรรมการ
สรรหากรรมการสถานศึกษาซึ่งเป็นผู้แทนศิษย์เก่า

๓.๒ คณะกรรมการสรรหากรรมการสถานศึกษาซึ่งเป็นผู้แทนศิษย์เก่า ประชุมเพื่อพิจารณาจัดลำดับผู้ที่ได้รับการเสนอชื่อมากที่สุดไปหาน้อยที่สุดเป็นผู้สมควรดำรงตำแหน่งกรรมการสถานศึกษาซึ่งเป็นผู้แทนศิษย์เก่า

หากผู้ได้รับการเสนอชื่อมากที่สุดมีจำนวนเสียงเท่ากันให้ใช้วิธีการจับสลาก

๓.๓ คณะกรรมการสรรหากรรมการสถานศึกษาซึ่งเป็นผู้แทนศิษย์เก่า ส่งหนังสือทาบถามถึงผู้ได้รับการเสนอชื่อมากที่สุด โดยให้ผู้ได้รับการทาบถามส่งแบบตอบรับ และแบบประมวลประวัติและผลงานมายังประธานกรรมการสรรหากรรมการสถานศึกษาซึ่งเป็นผู้แทนศิษย์เก่า ภายในวันที่ที่กำหนดไว้ในหนังสือทาบถาม

หากผู้ได้รับการทาบถามมีข้อขัดข้องไม่สามารถรับการเสนอชื่อได้ ให้ทาบถามลำดับต่อไป

๓.๔ คณะกรรมการสรรหากรรมการสถานศึกษาซึ่งเป็นผู้แทนศิษย์เก่า ตรวจสอบคุณสมบัติและลักษณะต้องห้าม ของผู้ตอบรับการทาบถาม

๓.๕ คณะกรรมการสรรหากรรมการสถานศึกษาซึ่งเป็นผู้แทนศิษย์เก่า พิจารณาและเสนอชื่อผู้สมควรดำรงตำแหน่งกรรมการสถานศึกษาซึ่งเป็นผู้แทนศิษย์เก่าจำนวนหนึ่งคน พร้อมประวัติ ข้อมูล แบบตอบรับ และรายละเอียดที่ใช้ประกอบการพิจารณาเสนอต่ออธิการบดีเพื่อพิจารณาแต่งตั้ง

๔. อธิการบดีมหาวิทยาลัยการกีฬาแห่งชาติ พิจารณาแต่งตั้งกรรมการสถานศึกษาซึ่งเป็นผู้แทนศิษย์เก่า

ประกาศ ณ วันที่พ.ศ.

(.....)

ผู้อำนวยการโรงเรียนกีฬาจังหวัด....

ประธานกรรมการสรรหากรรมการสถานศึกษาซึ่งเป็นผู้แทนศิษย์เก่า

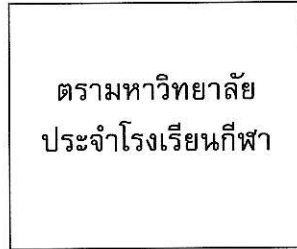

แบบเสนอชื่อผู้สมควรดำรงตำแหน่งกรรมการสถานศึกษาซึ่งเป็นผู้แทนศิษย์เก่า
ของโรงเรียนกีฬาจังหวัด...

เรียน ประธานกรรมการสรรหากรรมการสถานศึกษาซึ่งเป็นผู้แทนศิษย์เก่า ของโรงเรียนกีฬาจังหวัด...

ข้าพเจ้า.....ตำแหน่ง.....

ประธานกรรมการ/ กรรมการสรรหากรรมการสถานศึกษาซึ่งเป็นผู้แทนศิษย์เก่า ของโรงเรียนกีฬาจังหวัด....

ขอเสนอ นาย/นาง/นางสาว..... เป็นผู้สมควรดำรงตำแหน่งกรรมการสถานศึกษา
ซึ่งเป็นผู้แทนศิษย์เก่า ของโรงเรียนกีฬาจังหวัด...

จึงเรียนมาเพื่อโปรดทราบ

(ลงชื่อ)ผู้เสนอชื่อ

(.....)

ประธานกรรมการ/ กรรมการสรรหากรรมการสถานศึกษา

ซึ่งเป็นผู้แทนศิษย์เก่า

วันที่เดือน.....พ.ศ.

-ร่าง-

กสศ. ๐๔-๔



ที่...../๒๕๖...

คณะกรรมการสรรหากรรมการ
สถานศึกษาซึ่งเป็นผู้แทนศิษย์เก่า
โรงเรียนกีฬาจังหวัด...
.....ที่อยู่.....

.....วัน เดือน ปี.....

เรื่อง การสรรหากรรมการสถานศึกษาซึ่งเป็นผู้แทนศิษย์เก่า ของโรงเรียนกีฬาจังหวัด...

เรียน

- สิ่งที่ส่งมาด้วย ๑. สำเนาข้อบังคับมหาวิทยาลัยการกีฬาแห่งชาติ ว่าด้วยคุณสมบัติ ลักษณะต้องห้าม หลักเกณฑ์และวิธีการได้มา วาระการดำรงตำแหน่ง และการพ้นจากตำแหน่งของกรรมการสถานศึกษา หน้าที่และอำนาจ และการประชุมของคณะกรรมการสถานศึกษา พ.ศ. ๒๕๖๘
๒. สำเนาประกาศคณะกรรมการสรรหากรรมการสถานศึกษาซึ่งเป็นผู้แทนศิษย์เก่า เรื่อง คุณสมบัติ ลักษณะต้องห้าม หลักเกณฑ์ และวิธีการได้มาซึ่งกรรมการสถานศึกษาซึ่งเป็นผู้แทนศิษย์เก่า ของโรงเรียนกีฬาจังหวัด...
๓. สำเนาคำสั่งโรงเรียนกีฬาจังหวัด.... ที่...../..... ลงวันที่.....
๔. แบบตอบรับแสดงความยินยอมเป็นผู้สมควรดำรงตำแหน่งกรรมการสถานศึกษาซึ่งเป็นผู้แทนศิษย์เก่า ของโรงเรียนกีฬาจังหวัด...
๕. แบบประมวลประวัติและผลงานของผู้ที่ได้รับการเสนอชื่อเพื่อให้ดำรงตำแหน่งกรรมการสถานศึกษาซึ่งเป็นผู้แทนศิษย์เก่า ของโรงเรียนกีฬาจังหวัด...

ด้วยโรงเรียนกีฬาจังหวัด.... ได้แต่งตั้งคณะกรรมการสรรหากรรมการสถานศึกษาซึ่งเป็นผู้แทนศิษย์เก่า ของโรงเรียนกีฬาจังหวัด... ตามสิ่งที่ส่งมาด้วย ๓ ซึ่งคณะกรรมการสรรหา พิจารณาแล้วเห็นว่าท่านเป็นผู้มีความเหมาะสม จึงขอเรียนทาบทามายังท่าน เพื่อดำรงตำแหน่งกรรมการสถานศึกษาซึ่งเป็นผู้แทนศิษย์เก่า ของโรงเรียน ทั้งนี้ ผลการพิจารณาเป็นประการใดโปรดแจ้งตอบกลับ ตามสิ่งที่ส่งมาด้วย ๔ และหากท่านยินดีรับการเสนอชื่อ โปรดกรอกแบบประมวลประวัติและผลงาน ตามสิ่งที่ส่งมาด้วย ๕ และส่งกลับภายในวันที่ เพื่อคณะกรรมการสรรหา จะได้ดำเนินการต่อไป

ในการนี้ หากท่านประสงค์จะสอบถามข้อมูลเพิ่มเติม สามารถสอบถามได้ที่ประธานกรรมการสรรหา หมายเลขโทรศัพท์.....

จึงเรียนมาเพื่อโปรดพิจารณา

ขอแสดงความนับถือ

(.....)

ผู้อำนวยการโรงเรียนกีฬาจังหวัด...

ประธานกรรมการสรรหากรรมการสถานศึกษาซึ่งเป็นผู้แทนศิษย์เก่า

เลขานุการกรรมการสรรหากรรมการสถานศึกษา

ซึ่งเป็นผู้แทนศิษย์เก่า

โทร. (นาย/ นาง/ นางสาว...)

โทรสาร

ตรามหาวิทยาลัย
ประจำโรงเรียนกีฬา

แบบตอบรับแสดงความยินยอมเป็นผู้สมควรดำรงตำแหน่งกรรมการสถานศึกษา
ซึ่งเป็นผู้แทนศิษย์เก่า ของโรงเรียนกีฬาจังหวัด...

เรียน ประธานกรรมการสรรหากรรมการสถานศึกษาซึ่งเป็นผู้แทนศิษย์เก่า

ตามที่ข้าพเจ้า นาย/นาง/นางสาว..... ได้รับการเสนอชื่อ
เป็นผู้สมควรดำรงตำแหน่งกรรมการสถานศึกษาซึ่งเป็นผู้แทนศิษย์เก่า ของโรงเรียนกีฬาจังหวัด... นั้น

ข้าพเจ้า () ยินดีรับการเสนอชื่อ และอนุญาตให้เสนอแบบประมวลประวัติและผลงานของ
ข้าพเจ้าต่อคณะกรรมการสรรหากรรมการสถานศึกษาซึ่งเป็นผู้แทนศิษย์เก่า ของโรงเรียนกีฬาจังหวัด...
เพื่อพิจารณาให้ดำรงตำแหน่งกรรมการสถานศึกษาซึ่งเป็นผู้แทนศิษย์เก่า ของโรงเรียนกีฬาจังหวัด...

() มีข้อขัดข้องไม่สามารถรับการเสนอชื่อได้

จึงเรียนมาเพื่อโปรดทราบ

(ลงชื่อ)ผู้ได้รับการเสนอชื่อ

(.....)

...../...../.....

-ร่าง-

กสศ. ๐๔-๖

ตรามหาวิทยาลัย
ประจำโรงเรียนกีฬา

แบบประมวลประวัติและผลงานของผู้ที่ได้รับการเสนอชื่อให้ดำรงตำแหน่ง
กรรมการสถานศึกษาซึ่งเป็นผู้แทนศิษย์เก่า
ของโรงเรียนกีฬาจังหวัด...

รูปถ่ายขนาด
๑ นิ้ว

๑. ชื่อ นาย/นาง/นางสาว.....นามสกุล.....
๒. เกิดวันที่.....เดือน.....พ.ศ.อายุ.....ปี
๓. ที่อยู่ปัจจุบันบ้านเลขที่.....หมู่บ้าน.....
ซอย.....ถนน.....ตำบล/แขวง.....
อำเภอ/เขต..... จังหวัด..... รหัสไปรษณีย์.....
โทรศัพท์ติดต่อ.....E-mail.....
๔. สถานที่ทำงาน.....เลขที่.....
ซอย.....ถนน.....ตำบล/แขวง.....
อำเภอ/เขต..... จังหวัด..... รหัสไปรษณีย์.....
โทรศัพท์ติดต่อ.....
๕. ประวัติการศึกษา

ลำดับที่	ระดับการศึกษา	วุฒิการศึกษา	สถาบันการศึกษา	ปี พ.ศ. ที่สำเร็จ การศึกษา
๑				
๒				
๓				
๔				

๖. ประสบการณ์....

(ลงชื่อ)ผู้ได้รับการเสนอชื่อ
(.....)
...../...../.....

๖. ประสบการณ์ด้านการศึกษา ด้านกีฬา หรือด้านอื่น

๖.๑ ตำแหน่ง.....

ตั้งแต่วันที่.....เดือน.....พ.ศ. ถึง วันที่.....เดือน.....พ.ศ.

๖.๒ ตำแหน่ง.....

ตั้งแต่วันที่.....เดือน.....พ.ศ. ถึง วันที่.....เดือน.....พ.ศ.

๖.๓ ตำแหน่ง.....

ตั้งแต่วันที่.....เดือน.....พ.ศ. ถึง วันที่.....เดือน.....พ.ศ.

๖.๔ ตำแหน่งปัจจุบัน.....

ตั้งแต่วันที่.....เดือน.....พ.ศ.

๗. ผลงานดีเด่น/ภาคภูมิใจ

.....
.....
.....

๘. อื่น ๆ

.....
.....
.....

ข้าพเจ้าขอรับรองว่าข้อความที่ระบุลงในแบบประมวลประวัติและผลงานนี้เป็นความจริง
ทุกประการ และสามารถนำหลักฐานให้ตรวจสอบได้

(ลงชื่อ).....ผู้ได้รับการเสนอชื่อ
(.....)
...../...../.....



บันทึกข้อความ

ส่วนราชการ คณะกรรมการสรรหากรรมการสถานศึกษาซึ่งเป็นผู้แทนศิษย์เก่า ของโรงเรียนกีฬาจังหวัด...

ที่ /๒๕๖...

วันที่

เรื่อง รายงานผลการดำเนินการสรรหากรรมการสถานศึกษาซึ่งเป็นผู้แทนศิษย์เก่า ของโรงเรียนกีฬาจังหวัด...

เรียน อธิการบดีมหาวิทยาลัยการกีฬาแห่งชาติ

ตามคำสั่งโรงเรียนกีฬาจังหวัด... ที่/..... ลงวันที่ ได้แต่งตั้งคณะกรรมการสรรหากรรมการสถานศึกษาซึ่งเป็นผู้แทนศิษย์เก่า ของโรงเรียนกีฬาจังหวัด... นั้น

บัดนี้ คณะกรรมการสรรหา ได้ดำเนินการสรรหา เป็นที่เรียบร้อยแล้ว จึงขอเสนอชื่อผู้สมควรดำรงตำแหน่งกรรมการสถานศึกษาซึ่งเป็นผู้แทนศิษย์เก่า คือ นาย/นาง/นางสาว..... ทั้งนี้ ได้แนบเอกสารที่เกี่ยวข้องกับการสรรหา ดังนี้

๑. สำเนาคำสั่งโรงเรียนกีฬาจังหวัด.... ที่...../..... ลงวันที่.....

๒. สำเนาประกาศคณะกรรมการสรรหากรรมการสถานศึกษาซึ่งเป็นผู้แทนศิษย์เก่า เรื่อง คุณสมบัติ ลักษณะต้องห้าม หลักเกณฑ์ และวิธีการได้มาซึ่งกรรมการสถานศึกษาซึ่งเป็นผู้แทนศิษย์เก่า ของโรงเรียนกีฬาจังหวัด...

๓. สำเนาแบบเสนอชื่อผู้สมควรดำรงตำแหน่งกรรมการสถานศึกษาซึ่งเป็นผู้แทนศิษย์เก่า ของโรงเรียนกีฬาจังหวัด... ของกรรมการสรรหาฯ ทุกคน

๔. สำเนาแบบตอบรับแสดงความยินยอมเป็นผู้สมควรดำรงตำแหน่งกรรมการสถานศึกษาซึ่งเป็นผู้แทนศิษย์เก่า ของโรงเรียนกีฬาจังหวัด...

๕. สำเนาแบบประมวลประวัติและผลงานของผู้ที่ได้รับการเสนอชื่อเพื่อให้ดำรงตำแหน่งกรรมการสถานศึกษาซึ่งเป็นผู้แทนศิษย์เก่า ของโรงเรียนกีฬาจังหวัด...

จึงเรียนมาเพื่อโปรดพิจารณา

(.....)

ผู้อำนวยการโรงเรียนกีฬาจังหวัด...

ประธานกรรมการสรรหากรรมการสถานศึกษาซึ่งเป็นผู้แทนศิษย์เก่า

ตรามหาวิทยาลัย
ประจำโรงเรียน
กีฬา

-ร่าง-

กสศ. ๐๔-๘

ร่าง ปฏิทินปฏิบัติงานในการดำเนินการสรรหากรรมการสถานศึกษา
ซึ่งเป็นผู้แทนศิษย์เก่า ของโรงเรียนกีฬาจังหวัด...

ลำดับที่	วัน-เดือน-ปี	การดำเนินการ	หมายเหตุ
๑		โรงเรียนกีฬาแต่งตั้งคณะกรรมการสรรหากรรมการสถานศึกษา ซึ่งเป็นผู้แทนศิษย์เก่า	กสศ. ๐๔-๑
๒		ฝ่ายเลขานุการดำเนินการจัดทำร่างประกาศ ปฏิทินปฏิบัติงาน และ เอกสารที่ใช้ในการสรรหากรรมการสถานศึกษาซึ่งเป็นผู้แทนศิษย์เก่า ของโรงเรียนกีฬาจังหวัด... เพื่อนำเสนอต่อคณะกรรมการ สรรหา พิจารณา	กสศ. ๐๔-๒ - กสศ. ๐๔-๗
๓		ประชุมคณะกรรมการสรรหา ครั้งที่ ๑/...	กสศ. ๐๔-๒ - กสศ. ๐๔-๗
๔		ประธานกรรมการสรรหา ลงนามในประกาศคณะกรรมการสรรหา กรรมการสถานศึกษาซึ่งเป็นผู้แทนองค์กรชุมชน เรื่อง คุณสมบัติ ลักษณะต้องห้าม หลักเกณฑ์ และวิธีการได้มาซึ่งกรรมการสถานศึกษา ซึ่งเป็นผู้แทนศิษย์เก่า ของโรงเรียนกีฬาจังหวัด..	กสศ. ๐๔-๒
๕		คณะกรรมการสรรหา ดำเนินสรรหา	
๖		คณะกรรมการสรรหา เสนอชื่อผู้สมควรดำรงตำแหน่งกรรมการ สถานศึกษาซึ่งเป็นผู้แทนศิษย์เก่า ต่ออธิการบดีมหาวิทยาลัยการกีฬา แห่งชาติ เพื่อพิจารณาแต่งตั้ง	กสศ. ๐๔-๗

หมายเหตุ ๑. คณะกรรมการสรรหากรรมการสถานศึกษาซึ่งเป็นผู้แทนศิษย์เก่า ดำเนินการให้แล้วเสร็จภายในเก้าสิบวัน
นับแต่วันที่มิคำสั่งแต่งตั้ง

๒. ปฏิทินการปฏิบัติงานนี้อาจปรับเปลี่ยนได้ตามความเหมาะสม



คำสั่งมหาวิทยาลัยการกีฬาแห่งชาติ

ที่...../.....

เรื่อง แต่งตั้งกรรมการสถานศึกษาซึ่งเป็นผู้แทนศิษย์เก่า ของโรงเรียนกีฬาจังหวัด...

เพื่อให้การได้มาซึ่งกรรมการสถานศึกษาซึ่งเป็นผู้แทนศิษย์เก่า ของโรงเรียนกีฬาจังหวัด....
เป็นไปด้วยความเรียบร้อย อย่างมีประสิทธิภาพ และเกิดประสิทธิผล

อาศัยอำนาจตามความในมาตรา ๓๔ และมาตรา ๕๐ แห่งพระราชบัญญัติมหาวิทยาลัยการกีฬา
แห่งชาติ พ.ศ. ๒๕๖๒ และข้อ ๒๖ แห่งข้อบังคับมหาวิทยาลัยการกีฬาแห่งชาติ ว่าด้วยคุณสมบัติ ลักษณะต้องห้าม
หลักเกณฑ์และวิธีการได้มา วาระการดำรงตำแหน่ง และการพ้นจากตำแหน่งของกรรมการสถานศึกษา หน้าที่
และอำนาจ และการประชุมของคณะกรรมการสถานศึกษา พ.ศ. ๒๕๖๘ จึงแต่งตั้งให้ นาย/นาง/
นางสาว..... เป็นกรรมการสถานศึกษาซึ่งเป็นผู้แทนศิษย์เก่า ของโรงเรียนกีฬาจังหวัด...

ทั้งนี้ ตั้งแต่บัดนี้เป็นต้นไป

สั่ง ณ วันที่ พ.ศ.

(.....)

อธิการบดีมหาวิทยาลัยการกีฬาแห่งชาติ



บันทึกข้อความ

ส่วนราชการ มหาวิทยาลัยการกีฬาแห่งชาติ กองส่งเสริมวิชาการโรงเรียนกีฬา โทร

ที่ กก /

วันที่

เรื่อง แจ้งคำสั่งมหาวิทยาลัยการกีฬาแห่งชาติ เรื่อง แต่งตั้งกรรมการสถานศึกษาซึ่งเป็นผู้แทนศิษย์เก่า
ของโรงเรียนกีฬาจังหวัด...

เรียน ผู้อำนวยการโรงเรียนกีฬาจังหวัด...

ตามหนังสือคณะกรรมการสรรหากรรมการสถานศึกษาซึ่งเป็นผู้แทนศิษย์เก่า ของโรงเรียนกีฬา
จังหวัด... ที่...../๒๕๖.... ลงวันที่..... คณะกรรมการสรรหา ได้แจ้งผลการดำเนินการสรรหาและ
เสนอรายชื่อผู้สมควรดำรงตำแหน่งกรรมการสถานศึกษาซึ่งเป็นผู้แทนศิษย์เก่า พร้อมประวัติ ข้อมูล แบบตอบรับ
และรายละเอียดที่ใช้ประกอบการพิจารณาเสนอต่ออธิการบดีมหาวิทยาลัยการกีฬาแห่งชาติ เพื่อพิจารณาแต่งตั้ง
เป็นกรรมการสถานศึกษาซึ่งเป็นผู้แทนศิษย์เก่า นั้น

บัดนี้ มหาวิทยาลัยการกีฬาแห่งชาติ ได้แต่งตั้งกรรมการสถานศึกษาซึ่งเป็นผู้แทนศิษย์เก่า
เป็นที่เรียบร้อยแล้ว รายละเอียดดังกล่าวแจ้งมหาวิทยาลัยการกีฬาแห่งชาติ ที่แนบมาพร้อมนี้

จึงเรียนมาเพื่อทราบ และดำเนินการในส่วนที่เกี่ยวข้องต่อไป

(.....)

อธิการบดีมหาวิทยาลัยการกีฬาแห่งชาติ



บันทึกข้อความ

ส่วนราชการ คณะกรรมการสรรหากรรมการสถานศึกษาซึ่งเป็นผู้แทนศิษย์เก่า ของโรงเรียนกีฬาจังหวัด...

ที่/๒๕๖... วันที่

เรื่อง ขอย้ายระยะเวลาในการดำเนินการสรรหากรรมการสถานศึกษาซึ่งเป็นผู้แทนศิษย์เก่า
ของโรงเรียนกีฬาจังหวัด...

เรียน ผู้อำนวยการโรงเรียนกีฬาจังหวัด...

ตามคำสั่งโรงเรียนกีฬาจังหวัด... ที่...../..... ลงวันที่..... ได้แต่งตั้ง
คณะกรรมการสรรหากรรมการสถานศึกษาซึ่งเป็นผู้แทนศิษย์เก่า ของโรงเรียนกีฬาจังหวัด... ประกอบกับข้อบังคับ
มหาวิทยาลัยการกีฬาแห่งชาติว่าด้วยคุณสมบัติ ลักษณะต้องห้าม หลักเกณฑ์และวิธีการได้มา วาระการดำรง
ตำแหน่ง และการพ้นจากตำแหน่งของกรรมการสถานศึกษา หน้าที่และอำนาจ และการประชุมของคณะกรรมการ
สถานศึกษา พ.ศ. ๒๕๖๘ ข้อ ๒๕ กำหนดให้คณะกรรมการสรรหาดำเนินการสรรหาให้แล้วเสร็จภายในเก้าสิบวันนับ
แต่วันที่มีคำสั่งแต่งตั้ง และกรณีที่ไม่สามารถดำเนินการสรรหาให้แล้วเสร็จภายในเก้าสิบวัน ให้คณะกรรมการสรรหา
ดำเนินการขอย้ายระยะเวลาต่อโรงเรียนกีฬา ได้ครั้งละไม่เกินสามสิบวัน โดยต้องชี้แจงเหตุผลความจำเป็น
ประกอบด้วย นั้น

ในการนี้ คณะกรรมการการสรรหา ไม่สามารถดำเนินการให้แล้วเสร็จภายในเก้าสิบวัน (ซึ่งจะครบ
กำหนดวันที่.....) เนื่องจาก.....คณะกรรมการสรรหา
จึงขอย้ายระยะเวลาในการดำเนินการสรรหา ออกไปอีกเป็นเวลาสามสิบวัน ถึงวันที่

จึงเรียนมาเพื่อโปรดพิจารณา

(.....)

ผู้อำนวยการโรงเรียนกีฬาจังหวัด...

ประธานกรรมการสรรหากรรมการสถานศึกษาซึ่งเป็นผู้แทนศิษย์เก่า

**การได้มาซึ่งกรรมการสถานศึกษา
ซึ่งเป็นผู้ทรงคุณวุฒิ**



ขั้นตอนการปฏิบัติงาน (Flowchart)
การได้มาซึ่งกรรมการสถานศึกษา
ซึ่งเป็นผู้ทรงคุณวุฒิ

ลงนาม ผู้อนุมัติ
(นายปรีวัฒน์ วรรณกลาง)
อธิการบดีมหาวิทยาลัยการกีฬาแห่งชาติ
วันที่ 22 ก.ย. 2564

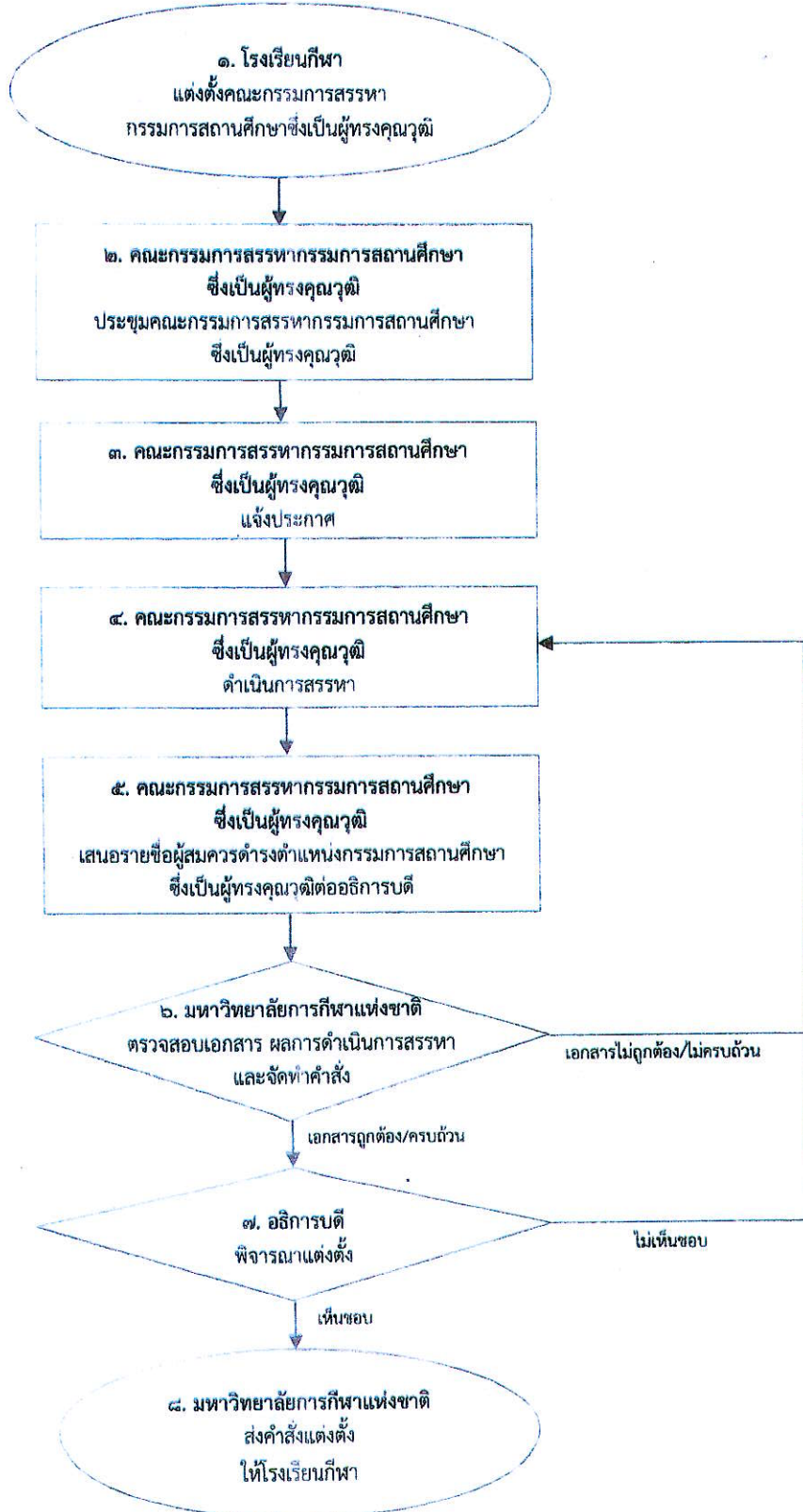

หมายเหตุ กรณีคณะกรรมการสรรหาดำเนินการไม่แล้วเสร็จภายใน ๙๐ วัน ให้คณะกรรมการสรรหาขอขยายระยะเวลา
ต่อโรงเรียนกีฬา ได้ครั้งละไม่เกิน ๓๐ วัน

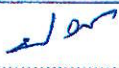
	<p style="text-align: center;">ขั้นตอนการปฏิบัติงาน (Flowchart) การได้มาซึ่งกรรมการสถานศึกษา ซึ่งเป็นผู้ทรงคุณวุฒิ</p>	<p>ลงนาม  ผู้อนุมัติ (นายปรีวัฒน์ วรรณกลาง) อธิการบดีมหาวิทยาลัยการกีฬาแห่งชาติ วันที่ 22 ก.ย. 2564</p>
---	---	--

รายละเอียดการดำเนินงาน

ลำดับที่	การดำเนินงาน	ระยะเวลา (วัน)	เอกสารที่เกี่ยวข้อง	ผู้รับผิดชอบ
๑	<p>โรงเรียนกีฬาแต่งตั้งคณะกรรมการสรรหากรรมการสรรหากรรมการสถานศึกษาซึ่งเป็นผู้ทรงคุณวุฒิ ประกอบด้วย</p> <p>๑) ผู้อำนวยการโรงเรียนกีฬา เป็นประธานกรรมการ</p> <p>๒) รองผู้อำนวยการโรงเรียนกีฬา ซึ่งเลือกกันเอง จำนวนสองคน เป็นกรรมการ</p> <p>๓) ผู้แทนข้าราชการครูโรงเรียนกีฬา ซึ่งเลือกกันเอง จำนวนสองคน เป็นกรรมการ</p>	๑	กสศ. ๐๕-๑	ฝ่ายบริหาร โรงเรียนกีฬา
๒	<p>คณะกรรมการสรรหากรรมการสถานศึกษาซึ่งเป็นผู้ทรงคุณวุฒิ</p> <p>ประชุมคณะกรรมการสรรหากรรมการสถานศึกษาซึ่งเป็นผู้ทรงคุณวุฒิ ครั้งที่ ๑</p> <p>๑) ให้คณะกรรมการสรรหากรรมการสถานศึกษาซึ่งเป็นผู้ทรงคุณวุฒิ เลือกกรรมการคนหนึ่งทำหน้าที่เลขานุการ</p> <p>๒) จัดทำประกาศคุณสมบัติ ลักษณะต้องห้าม หลักเกณฑ์ และวิธีการได้มาซึ่งกรรมการสถานศึกษาซึ่งเป็นผู้ทรงคุณวุฒิ ของโรงเรียนกีฬาจังหวัด...</p> <p>๓) จัดทำร่างแบบเสนอชื่อผู้สมควรดำรงตำแหน่งกรรมการสถานศึกษาซึ่งเป็นผู้ทรงคุณวุฒิ ของโรงเรียนกีฬาจังหวัด...</p> <p>๔) จัดทำร่างหนังสือทาบถามผู้ที่ได้รับการเสนอชื่อเพื่อเข้ารับการสรรหาให้ดำรงตำแหน่งกรรมการสถานศึกษาซึ่งเป็นผู้ทรงคุณวุฒิ ของโรงเรียนกีฬาจังหวัด...</p> <p>๕) จัดทำร่างแบบตอบรับแสดงความยินยอมเป็นผู้สมควรดำรงตำแหน่งกรรมการสถานศึกษาซึ่งเป็นผู้ทรงคุณวุฒิ ของโรงเรียนกีฬาจังหวัด...</p> <p>๖) จัดทำร่างแบบประมวลประวัติและผลงานของผู้ที่ได้รับการเสนอชื่อให้ดำรงตำแหน่งกรรมการสถานศึกษาซึ่งเป็นผู้ทรงคุณวุฒิ ของโรงเรียนกีฬาจังหวัด...</p> <p>๗) จัดทำร่างแบบรายงานผลการดำเนินการสรรหากรรมการสถานศึกษาซึ่งเป็นผู้ทรงคุณวุฒิ ของโรงเรียนกีฬาจังหวัด...</p> <p>๘) จัดทำปฏิทินปฏิบัติงานในการสรรหากรรมการสถานศึกษาซึ่งเป็นผู้ทรงคุณวุฒิ ของโรงเรียนกีฬาจังหวัด...</p>	๑	<p>กสศ. ๐๕-๒</p> <p>กสศ. ๐๕-๓</p> <p>กสศ. ๐๕-๔</p> <p>กสศ. ๐๕-๕</p> <p>กสศ. ๐๕-๖</p> <p>กสศ. ๐๕-๗</p> <p>กสศ. ๐๕-๘</p>	คณะกรรมการสรรหา

ลำดับที่	การดำเนินงาน	ระยะเวลา (วัน)	เอกสารที่ เกี่ยวข้อง	ผู้รับผิดชอบ
๗	อธิการบดีพิจารณาแต่งตั้ง อธิการบดีพิจารณาแต่งตั้งกรรมการสถานศึกษาซึ่งเป็น ผู้ทรงคุณวุฒิ ของโรงเรียนกีฬาจังหวัด...	๑	กสศ. ๐๕-๙ กสศ. ๐๕-๑๐	
๘	มหาวิทยาลัยการกีฬาแห่งชาติ ส่งคำสั่งแต่งตั้ง ให้โรงเรียนกีฬา	๑	กสศ. ๐๕-๙ กสศ. ๐๕-๑๐	กองส่งเสริม วิชาการ โรงเรียนกีฬา

รายละเอียดการดำเนินงาน
กรณีคณะกรรมการสรรหา ดำเนินการไม่แล้วเสร็จภายในเก้าสิบวัน

ลำดับที่	การดำเนินงาน	ระยะเวลา (วัน)	เอกสารที่เกี่ยวข้อง	ผู้รับผิดชอบ
๑	ให้คณะกรรมการสรรหาเสนอขอขยายระยะเวลาต่อโรงเรียนกีฬาได้ครั้งละไม่เกินสามสิบวัน โดยชี้แจงเหตุผลและความจำเป็น ประกอบการพิจารณา		กสศ. ๐๕-๑๑	คณะกรรมการสรรหา
๒	โรงเรียนกีฬา ดำเนินการดังนี้ ตรวจสอบเอกสารประกอบการพิจารณา ๒.๑ หากเอกสารไม่ถูกต้องหรือไม่ครบถ้วนให้ส่งคืนกรรมการสรรหาแก้ไข ๒.๒ หากเอกสารถูกต้องและครบถ้วนให้ดำเนินการเสนอผู้อำนวยการโรงเรียนกีฬาพิจารณาขยายระยะเวลา			ฝ่ายบริหารโรงเรียนกีฬา
๓	ผู้อำนวยการโรงเรียนกีฬา พิจารณาเหตุผล และความจำเป็น ในการขอขยายระยะเวลาในการดำเนินการสรรหากรรมการสถานศึกษา ซึ่งเป็นผู้ทรงคุณวุฒิ พร้อมแจ้งผลการพิจารณาให้คณะกรรมการสรรหาทราบ			



คำสั่งโรงเรียนกีฬาจังหวัด.....

ที่/.....

เรื่อง แต่งตั้งคณะกรรมการสรรหากรรมการสถานศึกษาซึ่งเป็นผู้ทรงคุณวุฒิ

เพื่อให้การได้มาซึ่งกรรมการสถานศึกษาซึ่งเป็นผู้ทรงคุณวุฒิ ของโรงเรียนกีฬาจังหวัด..... เป็นไปด้วยความเรียบร้อย อย่างมีประสิทธิภาพ และเกิดประสิทธิผล

อาศัยอำนาจตามความในมาตรา ๕๐ แห่งพระราชบัญญัติมหาวิทยาลัยการกีฬาแห่งชาติ พ.ศ. ๒๕๖๒ และข้อ ๒๔ แห่งข้อบังคับมหาวิทยาลัยการกีฬาแห่งชาติ ว่าด้วยคุณสมบัติ ลักษณะต้องห้าม หลักเกณฑ์ และวิธีการได้มา วาระการดำรงตำแหน่ง และการพ้นจากตำแหน่งของกรรมการสถานศึกษา หน้าที่และอำนาจ และการประชุมของคณะกรรมการสถานศึกษา พ.ศ. ๒๕๖๘ จึงแต่งตั้งคณะกรรมการสรรหากรรมการสถานศึกษาซึ่งเป็นผู้ทรงคุณวุฒิ ของโรงเรียนกีฬาจังหวัด..... ดังต่อไปนี้

- | | |
|---|---------------|
| ๑. ผู้อำนวยการโรงเรียนกีฬาจังหวัด..... | ประธานกรรมการ |
| ๒. รองผู้อำนวยการโรงเรียนกีฬาจังหวัด..... | กรรมการ |
| (.....) | |
| ๓. รองผู้อำนวยการโรงเรียนกีฬาจังหวัด..... | กรรมการ |
| (.....) | |
| ๔. ผู้แทนข้าราชการครูในโรงเรียนกีฬา | กรรมการ |
| (.....) | |
| ๕. ผู้แทนข้าราชการครูในโรงเรียนกีฬา | กรรมการ |
| (.....) | |

หน้าที่และอำนาจ

๑. กำหนดวิธีการสรรหากรรมการสถานศึกษาซึ่งเป็นผู้ทรงคุณวุฒิ
 ๒. ดำเนินการสรรหากรรมการสถานศึกษาซึ่งเป็นผู้ทรงคุณวุฒิ
 ๓. ประกาศคุณสมบัติ ลักษณะต้องห้าม หลักเกณฑ์ และวิธีการได้มาซึ่งกรรมการสถานศึกษาซึ่งเป็นผู้ทรงคุณวุฒิ ของโรงเรียนกีฬาจังหวัด...
 ๔. เสนอชื่อผู้สมควรดำรงตำแหน่งกรรมการสถานศึกษาซึ่งเป็นผู้ทรงคุณวุฒิ จำนวนไม่น้อยกว่าสี่คน แต่ไม่เกินเจ็ดคน ซึ่งในจำนวนนี้จะต้องมีผู้ทรงคุณวุฒิด้านการกีฬา วิทยาศาสตร์การกีฬา หรือ การประกอบธุรกิจและอุตสาหกรรมการกีฬาไม่น้อยกว่าสามคน ต่ออธิการบดีเพื่อพิจารณาแต่งตั้ง
- ทั้งนี้ ตั้งแต่บัดนี้เป็นต้นไป

สั่ง ณ วันที่ พ.ศ.

(.....)

ผู้อำนวยการโรงเรียนกีฬาจังหวัด...



ประกาศคณะกรรมการสรรหากรรมการสถานศึกษาซึ่งเป็นผู้ทรงคุณวุฒิ
เรื่อง คุณสมบัติ ลักษณะต้องห้าม หลักเกณฑ์ และวิธีการได้มาซึ่งกรรมการสถานศึกษา
ซึ่งเป็นผู้ทรงคุณวุฒิ ของโรงเรียนกีฬาจังหวัด...

เพื่อให้การดำเนินการได้มาซึ่งกรรมการสถานศึกษาซึ่งเป็นผู้ทรงคุณวุฒิ ของโรงเรียนกีฬา
จังหวัด... เป็นไปด้วยความเรียบร้อย

อาศัยอำนาจตามความในข้อ ๒๗ แห่งข้อบังคับมหาวิทยาลัยการกีฬาแห่งชาติ ว่าด้วย
คุณสมบัติ ลักษณะต้องห้าม หลักเกณฑ์และวิธีการได้มา วาระการดำรงตำแหน่ง และการพ้นจากตำแหน่งของ
กรรมการสถานศึกษา หน้าที่และอำนาจ และการประชุมของคณะกรรมการสถานศึกษา พ.ศ. ๒๕๖๘ และคำสั่ง
โรงเรียนกีฬาจังหวัด... ที่..... /..... ลงวันที่ จึงออกประกาศ เรื่อง คุณสมบัติ ลักษณะต้องห้าม
หลักเกณฑ์ และวิธีการได้มาซึ่งกรรมการสถานศึกษาซึ่งเป็นผู้ทรงคุณวุฒิ ของโรงเรียนกีฬาจังหวัด...
ไว้ดังต่อไปนี้

๑. ผู้ดำรงตำแหน่งกรรมการสถานศึกษาซึ่งเป็นผู้ทรงคุณวุฒิ ต้องมีคุณสมบัติ ดังนี้
 - ๑.๑ มีวิสัยทัศน์กว้างไกล มีประสบการณ์ด้านการศึกษาและด้านกีฬา
 - ๑.๒ มีคุณธรรม จริยธรรมเป็นที่ยอมรับนับถือของสังคม
 - ๑.๓ เป็นผู้มีความสนใจในการพัฒนาการศึกษา และการบริหารงานของโรงเรียนกีฬา
 - ๑.๔ เป็นผู้ที่สามารถอุทิศตนในการทำงานให้แก่โรงเรียนกีฬาตามสมควรแก่ตำแหน่งหน้าที่
 - ๑.๕ เป็นผู้ที่มีสถานภาพทางสังคมเหมาะสม สามารถอำนวยความสะดวกให้การดำเนินงานของโรงเรียนกีฬาเป็นไปด้วยดี
๒. ผู้ดำรงตำแหน่งกรรมการสถานศึกษาซึ่งเป็นผู้ทรงคุณวุฒิ ต้องไม่มีลักษณะต้องห้าม ดังนี้
 - ๒.๑ เป็นผู้ปฏิบัติงานในมหาวิทยาลัย
 - ๒.๒ เป็นผู้มีส่วนได้ส่วนเสียไม่ว่าทางตรงหรือทางอ้อมในกิจการที่มีผลประโยชน์ขัดแย้งกับมหาวิทยาลัย
 - ๒.๓ อยู่ในระหว่างเป็นบุคคลล้มละลาย
 - ๒.๔ เคยถูกลงโทษทางวินัย
 - ๒.๕ เคยถูกจำคุกโดยคำพิพากษาถึงที่สุดให้จำคุก เว้นแต่เป็นโทษสำหรับความผิดที่ได้กระทำโดยประมาทหรือความผิดลหุโทษ
๓. ผู้ที่ได้รับการเสนอชื่อให้ผู้สมควรดำรงตำแหน่งกรรมการสถานศึกษาซึ่งเป็นผู้ทรงคุณวุฒิ ต้องมีความรู้ความสามารถเฉพาะทางด้านใดด้านหนึ่ง ดังนี้
 - ๓.๑ ด้านการกีฬา ด้านวิทยาศาสตร์การกีฬา หรือการประกอบธุรกิจและอุตสาหกรรมการศึกษา
 - ๓.๒ ด้านการศึกษา
 - ๓.๓ ด้านสาธารณสุข
 - ๓.๔ ด้านการเงินและงบประมาณ
 - ๓.๕ ด้านกฎหมาย

๔. การได้มาซึ่งรายชื่อผู้สมควรดำรงตำแหน่งกรรมการสถานศึกษาซึ่งเป็นผู้ทรงคุณวุฒิ
ของโรงเรียนกีฬาจังหวัด..... มีหลักเกณฑ์และวิธีการ ดังนี้

๔.๑ ให้กรรมการสรรหากรรมการสถานศึกษาซึ่งเป็นผู้ทรงคุณวุฒิแต่ละคน เสนอชื่อ
ผู้สมควรดำรงตำแหน่งกรรมการสถานศึกษาซึ่งเป็นผู้ทรงคุณวุฒิ ต่อประธานกรรมการสรรหากรรมการสถานศึกษา
ซึ่งเป็นผู้ทรงคุณวุฒิ ตามข้อ ๓ ดังนี้

๑. ด้านการกีฬา วิทยาศาสตร์การกีฬา หรือการประกอบธุรกิจและ
อุตสาหกรรมการกีฬา จำนวน ๓ คน
๒. ด้านการศึกษา จำนวน ๑ คน
๓. ด้านสาธารณสุข จำนวน ๑ คน
๔. ด้านการเงินและงบประมาณ จำนวน ๑ คน
๕. ด้านกฎหมาย จำนวน ๑ คน

๔.๒ คณะกรรมการสรรหากรรมการสถานศึกษาซึ่งเป็นผู้ทรงคุณวุฒิ ประชุมเพื่อพิจารณา
จัดลำดับผู้ที่ได้รับการเสนอชื่อมากที่สุดไปหาน้อยที่สุดในแต่ละด้าน เป็นผู้สมควรดำรงตำแหน่งกรรมการสถานศึกษา
ซึ่งเป็นผู้ทรงคุณวุฒิ

หากผู้ได้รับการเสนอชื่อมากที่สุดมีจำนวนเสียงเท่ากันให้ใช้วิธีการจับสลาก

๔.๓ คณะกรรมการสรรหากรรมการสถานศึกษาซึ่งเป็นผู้ทรงคุณวุฒิ ส่งหนังสือทาบตาม
ถึงผู้ได้รับการเสนอชื่อมากที่สุดในแต่ละด้าน โดยให้ผู้ได้รับการทาบตามส่งแบบตอบรับ และแบบประมวลประวัติ
และผลงาน มายังประธานกรรมการสรรหากรรมการสถานศึกษาซึ่งเป็นผู้ทรงคุณวุฒิ ภายในวันที่ที่กำหนดไว้
ในหนังสือทาบตาม

หากผู้ได้รับการทาบตามมีข้อขัดข้องไม่สามารถรับการเสนอชื่อได้ ให้ทาบตามลำดับต่อไป

๔.๔ คณะกรรมการสรรหากรรมการสถานศึกษาซึ่งเป็นผู้ทรงคุณวุฒิ ตรวจสอบคุณสมบัติ
และลักษณะต้องห้าม ของผู้ตอบรับการทาบตาม

๔.๕ คณะกรรมการสรรหากรรมการสถานศึกษาซึ่งเป็นผู้ทรงคุณวุฒิ พิจารณาและเสนอชื่อ
ผู้สมควรดำรงตำแหน่งกรรมการสถานศึกษาซึ่งเป็นผู้ทรงคุณวุฒิ จำนวนไม่น้อยกว่าสี่คนแต่ไม่เกินเจ็ดคน
ซึ่งในจำนวนนี้จะต้องมีผู้ทรงคุณวุฒิด้านการกีฬา วิทยาศาสตร์การกีฬา หรือการประกอบธุรกิจและอุตสาหกรรม
การกีฬา ไม่น้อยกว่าสามคน พร้อมประวัติ ข้อมูล แบบตอบรับ และรายละเอียดที่ใช้ประกอบการพิจารณาเสนอต่อ
อธิการบดีเพื่อพิจารณาแต่งตั้ง

๕. อธิการบดีมหาวิทยาลัยการกีฬาแห่งชาติ พิจารณาแต่งตั้งกรรมการสถานศึกษาซึ่งเป็นผู้
ผู้ทรงคุณวุฒิ

ประกาศ ณ วันที่ พ.ศ.

(.....)

ผู้อำนวยการโรงเรียนกีฬาจังหวัด...

ประธานกรรมการสรรหากรรมการสถานศึกษาซึ่งเป็นผู้ทรงคุณวุฒิ

๑
 ๒
 ๓
 ๔
 ๕
 ๖
 ๗
 ๘
 ๙
 ๑๐
 ๑๑
 ๑๒
 ๑๓
 ๑๔
 ๑๕
 ๑๖
 ๑๗
 ๑๘
 ๑๙
 ๒๐
 ๒๑
 ๒๒
 ๒๓
 ๒๔
 ๒๕
 ๒๖
 ๒๗
 ๒๘
 ๒๙
 ๓๐
 ๓๑
 ๓๒
 ๓๓
 ๓๔
 ๓๕
 ๓๖
 ๓๗
 ๓๘
 ๓๙
 ๔๐
 ๔๑
 ๔๒
 ๔๓
 ๔๔
 ๔๕
 ๔๖
 ๔๗
 ๔๘
 ๔๙
 ๕๐
 ๕๑
 ๕๒
 ๕๓
 ๕๔
 ๕๕
 ๕๖
 ๕๗
 ๕๘
 ๕๙
 ๖๐
 ๖๑
 ๖๒
 ๖๓
 ๖๔
 ๖๕
 ๖๖
 ๖๗
 ๖๘
 ๖๙
 ๗๐
 ๗๑
 ๗๒
 ๗๓
 ๗๔
 ๗๕
 ๗๖
 ๗๗
 ๗๘
 ๗๙
 ๘๐
 ๘๑
 ๘๒
 ๘๓
 ๘๔
 ๘๕
 ๘๖
 ๘๗
 ๘๘
 ๘๙
 ๙๐
 ๙๑
 ๙๒
 ๙๓
 ๙๔
 ๙๕
 ๙๖
 ๙๗
 ๙๘
 ๙๙
 ๑๐๐

๑
 ๒
 ๓
 ๔
 ๕
 ๖
 ๗
 ๘
 ๙
 ๑๐
 ๑๑
 ๑๒
 ๑๓
 ๑๔
 ๑๕
 ๑๖
 ๑๗
 ๑๘
 ๑๙
 ๒๐
 ๒๑
 ๒๒
 ๒๓
 ๒๔
 ๒๕
 ๒๖
 ๒๗
 ๒๘
 ๒๙
 ๓๐
 ๓๑
 ๓๒
 ๓๓
 ๓๔
 ๓๕
 ๓๖
 ๓๗
 ๓๘
 ๓๙
 ๔๐
 ๔๑
 ๔๒
 ๔๓
 ๔๔
 ๔๕
 ๔๖
 ๔๗
 ๔๘
 ๔๙
 ๕๐
 ๕๑
 ๕๒
 ๕๓
 ๕๔
 ๕๕
 ๕๖
 ๕๗
 ๕๘
 ๕๙
 ๖๐
 ๖๑
 ๖๒
 ๖๓
 ๖๔
 ๖๕
 ๖๖
 ๖๗
 ๖๘
 ๖๙
 ๗๐
 ๗๑
 ๗๒
 ๗๓
 ๗๔
 ๗๕
 ๗๖
 ๗๗
 ๗๘
 ๗๙
 ๘๐
 ๘๑
 ๘๒
 ๘๓
 ๘๔
 ๘๕
 ๘๖
 ๘๗
 ๘๘
 ๘๙
 ๙๐
 ๙๑
 ๙๒
 ๙๓
 ๙๔
 ๙๕
 ๙๖
 ๙๗
 ๙๘
 ๙๙
 ๑๐๐

**แบบเสนอชื่อผู้สมควรดำรงตำแหน่งกรรมการสถานศึกษาซึ่งเป็นผู้ทรงคุณวุฒิ
 ของโรงเรียนกีฬาจังหวัด...**

เรียน ประธานกรรมการสรรหากรรมการสถานศึกษาซึ่งเป็นผู้ทรงคุณวุฒิ

ข้าพเจ้า.....ตำแหน่ง.....

ประธานกรรมการ/ กรรมการสรรหากรรมการสถานศึกษาซึ่งเป็นผู้ทรงคุณวุฒิ ขอเสนอรายชื่อผู้สมควรดำรง
 ตำแหน่งกรรมการสถานศึกษาซึ่งเป็นผู้ทรงคุณวุฒิ ในแต่ละด้าน ดังนี้

ความรู้ความสามารถ	ผู้สมควรดำรงตำแหน่งกรรมการสถานศึกษาซึ่งเป็นผู้ทรงคุณวุฒิ
๑. ด้านการกีฬา วิทยาศาสตร์การ กีฬา หรือการประกอบธุรกิจและ อุตสาหกรรมกรรมการกีฬา	๑. ๒. ๓.
๒. ด้านการศึกษา	๑.
๓. ด้านสาธารณสุข	๑.
๔. ด้านการเงินและงบประมาณ	๑.
๕. ด้านกฎหมาย	๑.

จึงเรียนมาเพื่อโปรดทราบ

(ลงชื่อ)ผู้เสนอชื่อ
(.....)

ประธานกรรมการ/ กรรมการสรรหากรรมการสถานศึกษา
ซึ่งเป็นผู้ทรงคุณวุฒิ

วันที่เดือน.....พ.ศ.



ที่...../๒๕๖...

คณะกรรมการสรรหากรรมการ
สถานศึกษาซึ่งเป็นผู้ทรงคุณวุฒิ
โรงเรียนกีฬาจังหวัด...
.....ที่อยู่.....

.....วัน เดือน ปี.....

เรื่อง การสรรหากรรมการสถานศึกษาซึ่งเป็นผู้ทรงคุณวุฒิ ของโรงเรียนกีฬาจังหวัด...

เรียน

- สิ่งที่ส่งมาด้วย
๑. สำเนาข้อบังคับมหาวิทยาลัยการกีฬาแห่งชาติ ว่าด้วยคุณสมบัติ ลักษณะต้องห้าม หลักเกณฑ์และวิธีการได้มา วาระการดำรงตำแหน่ง และการพ้นจากตำแหน่งของกรรมการสถานศึกษา หน้าที่และอำนาจ และการประชุมของคณะกรรมการสถานศึกษา พ.ศ. ๒๕๖๘
 ๒. สำเนาประกาศคณะกรรมการสรรหากรรมการสถานศึกษาซึ่งเป็นผู้ทรงคุณวุฒิ เรื่อง คุณสมบัติ ลักษณะต้องห้าม หลักเกณฑ์ และวิธีการได้มาซึ่งกรรมการสถานศึกษา ซึ่งเป็นผู้ทรงคุณวุฒิ ของโรงเรียนกีฬาจังหวัด...
 ๓. สำเนาคำสั่งโรงเรียนกีฬาจังหวัด.... ที่...../..... ลงวันที่.....
 ๔. แบบตอบรับแสดงความยินยอมเป็นผู้สมควรดำรงตำแหน่งกรรมการสถานศึกษา ซึ่งเป็นผู้ทรงคุณวุฒิ ของโรงเรียนกีฬาจังหวัด...
 ๕. แบบประมวลประวัติและผลงานของผู้ที่ได้รับการเสนอชื่อเพื่อให้ดำรงตำแหน่ง กรรมการสถานศึกษาซึ่งเป็นผู้ทรงคุณวุฒิ ของโรงเรียนกีฬาจังหวัด...

ด้วยโรงเรียนกีฬาจังหวัด..... ได้แต่งตั้งคณะกรรมการสรรหากรรมการสถานศึกษาซึ่งเป็นผู้ทรงคุณวุฒิ ของโรงเรียนกีฬาจังหวัด... ตามสิ่งที่ส่งมาด้วย ๓ และคณะกรรมการสรรหา พิจารณาแล้วเห็นว่า ท่านเป็นผู้มีความเหมาะสม จึงขอเรียนทาบถามมายังท่าน เพื่อดำรงตำแหน่งกรรมการสถานศึกษา ซึ่งเป็นผู้ทรงคุณวุฒิ ของโรงเรียน ทั้งนี้ ผลการพิจารณาเป็นประการใดโปรดแจ้งตอบกลับ ตามสิ่งที่ส่งมาด้วย ๔ และหากท่านยินดีรับการเสนอชื่อ โปรดกรอกแบบประมวลประวัติและผลงาน ตามสิ่งที่ส่งมาด้วย ๕ และส่งกลับภายในวันที่..... เพื่อคณะกรรมการสรรหา จะได้ดำเนินการต่อไป

ในการนี้ หากท่านประสงค์จะสอบถามข้อมูลเพิ่มเติม สามารถสอบถามได้ที่ประธานกรรมการสรรหา หมายเลขโทรศัพท์.....

จึงเรียนมาเพื่อโปรดพิจารณา

ขอแสดงความนับถือ

(.....)

ผู้อำนวยการโรงเรียนกีฬาจังหวัด...

ประธานกรรมการสรรหากรรมการสถานศึกษาซึ่งเป็นผู้ทรงคุณวุฒิ

เลขานุการกรรมการสรรหากรรมการสถานศึกษา

ซึ่งเป็นผู้ทรงคุณวุฒิ

โทร. (นาย/ นาง/ นางสาว...)

โทรสาร

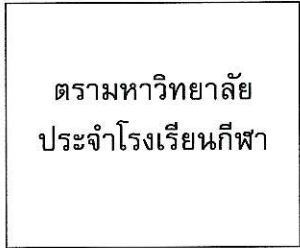

**แบบตอบรับแสดงความยินยอมเป็นผู้สมควรดำรงตำแหน่งกรรมการสถานศึกษา
ซึ่งเป็นผู้ทรงคุณวุฒิ ของโรงเรียนกีฬาจังหวัด...**

เรียน ประธานกรรมการสรรหากรรมการสถานศึกษาซึ่งเป็นผู้ทรงคุณวุฒิ

ตามที่ข้าพเจ้า นาย/นาง/นางสาว ได้รับการเสนอชื่อเป็นผู้สมควรดำรง
ตำแหน่งกรรมการสถานศึกษาซึ่งเป็นผู้ทรงคุณวุฒิ ของโรงเรียนกีฬาจังหวัด... นั้น

ข้าพเจ้า () ยินดีรับการเสนอชื่อ และอนุญาตให้เสนอแบบประมวลประวัติและผลงานของ
ข้าพเจ้าต่อคณะกรรมการสรรหากรรมการสถานศึกษาซึ่งเป็นผู้ทรงคุณวุฒิ ของโรงเรียนกีฬาจังหวัด...
เพื่อพิจารณาให้ดำรงตำแหน่งกรรมการสถานศึกษาซึ่งเป็นผู้ทรงคุณวุฒิ ของโรงเรียนกีฬาจังหวัด...

() มีข้อขัดข้องไม่สามารถรับการเสนอชื่อได้

จึงเรียนมาเพื่อโปรดทราบ

(ลงชื่อ)ผู้ได้รับการเสนอชื่อ

(.....)

...../...../.....

ตรามหาวิทยาลัย
ประจำโรงเรียนกีฬา

รูปถ่ายขนาด
๑ นิ้ว

แบบประมวลประวัติและผลงานของผู้ที่ได้รับการเสนอชื่อให้ดำรงตำแหน่ง
กรรมการสถานศึกษาซึ่งเป็นผู้ทรงคุณวุฒิ
ของโรงเรียนกีฬาจังหวัด...

- ๑. ชื่อ นาย/นาง/นางสาว.....นามสกุล.....
- ๒. เกิดวันที่.....เดือน.....พ.ศ.อายุ.....ปี
- ๓. ที่อยู่ปัจจุบันบ้านเลขที่.....หมู่บ้าน.....
 ซอย.....ถนน.....ตำบล/แขวง.....
 อำเภอ/เขต..... จังหวัด..... รหัสไปรษณีย์.....
 โทรศัพท์ติดต่อ.....E-mail.....
- ๔. สถานที่ทำงาน.....เลขที่.....
 ซอย.....ถนน.....ตำบล/แขวง.....
 อำเภอ/เขต..... จังหวัด..... รหัสไปรษณีย์.....
 โทรศัพท์ติดต่อ.....
- ๕. ประวัติการศึกษา

ลำดับที่	ระดับการศึกษา	วุฒิการศึกษา	สถาบันการศึกษา	ปี พ.ศ. ที่สำเร็จ การศึกษา
๑				
๒				
๓				
๔				

๖. ประสบการณ์....

ลงชื่อ)ผู้ได้รับการเสนอชื่อ
(.....)
...../...../.....

๖. ประสบการณ์ด้านการศึกษา ด้านกีฬา หรือด้านอื่น

๖.๑ ตำแหน่ง.....

ตั้งแต่วันที่.....เดือน.....พ.ศ.....ถึง วันที่.....เดือน.....พ.ศ.....

๖.๒ ตำแหน่ง.....

ตั้งแต่วันที่.....เดือน.....พ.ศ.....ถึง วันที่.....เดือน.....พ.ศ.....

๖.๓ ตำแหน่ง.....

ตั้งแต่วันที่.....เดือน.....พ.ศ.....ถึง วันที่.....เดือน.....พ.ศ.....

๖.๔ ตำแหน่งปัจจุบัน.....

ตั้งแต่วันที่.....เดือน.....พ.ศ.....

๗. ผลงานดีเด่น/ภาคภูมิใจ

.....
.....
.....

๘. อื่น ๆ

.....
.....
.....

ข้าพเจ้าขอรับรองว่าข้อความที่ระบุลงในแบบประมวลประวัติและผลงานนี้เป็นความจริง
ทุกประการ และสามารถนำหลักฐานให้ตรวจสอบได้

(ลงชื่อ).....ผู้ได้รับการเสนอชื่อ
(.....)
...../...../.....



บันทึกข้อความ

ส่วนราชการ คณะกรรมการสรรหากรรมการสถานศึกษาซึ่งเป็นผู้ทรงคุณวุฒิ ของโรงเรียนกีฬาจังหวัด...

ที่ /๒๕๖...

วันที่

เรื่อง รายงานผลการดำเนินการสรรหากรรมการสถานศึกษาซึ่งเป็นผู้ทรงคุณวุฒิ ของโรงเรียนกีฬาจังหวัด...

เรียน อธิการบดีมหาวิทยาลัยการกีฬาแห่งชาติ

ตามคำสั่งโรงเรียนกีฬาจังหวัด... ที่/..... ลงวันที่ แต่งตั้งคณะกรรมการสรรหากรรมการสถานศึกษาซึ่งเป็นผู้ทรงคุณวุฒิ ของโรงเรียนกีฬาจังหวัด... นั้น

บัดนี้ คณะกรรมการสรรหา ได้ดำเนินการสรรหา เป็นที่เรียบร้อยแล้ว จึงขอเสนอชื่อผู้สมควรดำรงตำแหน่งกรรมการสถานศึกษาซึ่งเป็นผู้ทรงคุณวุฒิ ทั้งนี้ได้แนบเอกสารที่เกี่ยวข้องกับการสรรหา ดังนี้

๑. รายชื่อผู้สมควรดำรงตำแหน่งกรรมการสถานศึกษาซึ่งเป็นผู้ทรงคุณวุฒิ จำนวน.....คน
 - ๑.๑ด้าน.....
 - ๑.๒ด้าน.....
 - ๑.๓ด้าน.....
 - ๑.๔ด้าน.....
 - ๑.๕ด้าน.....
 - ๑.๖ด้าน.....
 - ๑.๗ด้าน.....

๒. เอกสารการดำเนินการสรรหาผู้สมควรดำรงตำแหน่งกรรมการสถานศึกษาซึ่งเป็นผู้ทรงคุณวุฒิ

๒.๑ สำเนาคำสั่งโรงเรียนกีฬาจังหวัด..... ที่...../..... ลงวันที่.....

๒.๒ สำเนาประกาศคณะกรรมการสรรหากรรมการสถานศึกษาซึ่งเป็นผู้ทรงคุณวุฒิ ของโรงเรียนกีฬาจังหวัด... เรื่อง คุณสมบัติ ลักษณะต้องห้าม หลักเกณฑ์ และวิธีการได้มาซึ่งกรรมการสถานศึกษาซึ่งเป็นผู้ทรงคุณวุฒิ ของโรงเรียนกีฬาจังหวัด...

๒.๓ สำเนาแบบเสนอชื่อผู้สมควรดำรงตำแหน่งกรรมการสถานศึกษาซึ่งเป็นผู้ทรงคุณวุฒิ ของโรงเรียนกีฬาจังหวัด... ของกรรมการสรรหา ทุกคน

๒.๔ สำเนาแบบตอบรับแสดงความยินยอมเป็นผู้สมควรดำรงตำแหน่งกรรมการสถานศึกษาซึ่งเป็นผู้ทรงคุณวุฒิ ของโรงเรียนกีฬาจังหวัด...

๒.๕ สำเนาแบบประมวลประวัติและผลงานของผู้ที่ได้รับการเสนอชื่อเพื่อให้ดำรงตำแหน่งกรรมการสถานศึกษาซึ่งเป็นผู้ทรงคุณวุฒิ ของโรงเรียนกีฬาจังหวัด...

จึงเรียนมาเพื่อโปรดพิจารณา

(.....)

ผู้อำนวยการโรงเรียนกีฬาจังหวัด...

ประธานกรรมการสรรหากรรมการสถานศึกษาซึ่งเป็นผู้ทรงคุณวุฒิ

-ร่าง-

ตรามหาวิทยาลัย
ประจำโรงเรียน
กีฬา

ร่าง ปฏิทินปฏิบัติงานในการดำเนินการสรรหากรรมการสถานศึกษา
ซึ่งเป็นผู้ทรงคุณวุฒิ ของโรงเรียนกีฬาจังหวัด...

ลำดับที่	วัน-เดือน-ปี	การดำเนินการ	หมายเหตุ
๑		โรงเรียนกีฬาแต่งตั้งคณะกรรมการสรรหากรรมการสถานศึกษา ซึ่งเป็นผู้ทรงคุณวุฒิ	กสศ. ๐๕-๑
๒		ฝ่ายเลขานุการดำเนินการจัดทำร่างประกาศ ปฏิทินปฏิบัติงาน และเอกสาร ที่ใช้ในการสรรหากรรมการสถานศึกษาซึ่งเป็นผู้ทรงคุณวุฒิ ของโรงเรียนกีฬาจังหวัด... เพื่อนำเสนอต่อคณะกรรมการสรรหา พิจารณา	กสศ. ๐๕-๒ - กสศ. ๐๕-๗
๓		ประชุมคณะกรรมการสรรหา ครั้งที่ ๑/...	กสศ. ๐๕-๒ - กสศ. ๐๕-๗
๔		ประธานกรรมการสรรหา ลงนามในประกาศคณะกรรมการสรรหากรรมการ สถานศึกษาซึ่งเป็นผู้ทรงคุณวุฒิ เรื่อง คุณสมบัติ ลักษณะต้องห้าม หลักเกณฑ์ และวิธีการได้มาซึ่งกรรมการสถานศึกษาซึ่งเป็นผู้ทรงคุณวุฒิ ของโรงเรียนกีฬาจังหวัด...	กสศ. ๐๕-๒
๕		คณะกรรมการสรรหา ดำเนินสรรหา	
๖		คณะกรรมการสรรหา เสนอชื่อผู้สมควรดำรงตำแหน่งกรรมการสถานศึกษา ซึ่งเป็นผู้ทรงคุณวุฒิ ต่ออธิการบดีมหาวิทยาลัยการกีฬาแห่งชาติ เพื่อพิจารณาแต่งตั้ง	กสศ. ๐๕-๗

- หมายเหตุ** ๑. คณะกรรมการสรรหากรรมการสถานศึกษาซึ่งเป็นผู้ทรงคุณวุฒิ ดำเนินการให้แล้วเสร็จภายในเก้าสิบวัน
นับแต่วันที่มีคำสั่งแต่งตั้ง
๒. ปฏิทินการปฏิบัติงานนี้อาจปรับเปลี่ยนได้ตามความเหมาะสม



คำสั่งมหาวิทยาลัยการกีฬาแห่งชาติ

ที่...../.....

เรื่อง แต่งตั้งกรรมการสถานศึกษาซึ่งเป็นผู้ทรงคุณวุฒิ ของโรงเรียนกีฬาจังหวัด...

เพื่อให้การได้มาซึ่งกรรมการสถานศึกษาซึ่งเป็นผู้ทรงคุณวุฒิ ของโรงเรียนกีฬาจังหวัด..... เป็นไปด้วยความเรียบร้อย อย่างมีประสิทธิภาพ และเกิดประสิทธิผล

อาศัยอำนาจตามความในมาตรา ๓๔ และมาตรา ๕๐ แห่งพระราชบัญญัติมหาวิทยาลัยการกีฬาแห่งชาติ พ.ศ. ๒๕๖๒ ประกอบกับ ข้อ ๒๗ แห่งข้อบังคับมหาวิทยาลัยการกีฬาแห่งชาติ ว่าด้วยคุณสมบัติ ลักษณะต้องห้าม หลักเกณฑ์และวิธีการได้มา วาระการดำรงตำแหน่ง และการพ้นจากตำแหน่งของกรรมการสถานศึกษา หน้าที่และอำนาจ และการประชุมของคณะกรรมการสถานศึกษา พ.ศ. ๒๕๖๘ จึงแต่งตั้งกรรมการสถานศึกษาซึ่งเป็นผู้ทรงคุณวุฒิ ของโรงเรียนกีฬาจังหวัด...ดังต่อไปนี้

- ๑.ด้าน.....
- ๒.ด้าน.....
- ๓.ด้าน.....
- ๔.ด้าน.....
- ๕.ด้าน.....
- ๖.ด้าน.....
- ๗.ด้าน.....

ทั้งนี้ ตั้งแต่บัดนี้เป็นต้นไป

สั่ง ณ วันที่พ.ศ.

(.....)

อธิการบดีมหาวิทยาลัยการกีฬาแห่งชาติ



-ร่าง-

กศศ. ๐๕-๑๐
สำหรับกองส่งเสริมวิชาการโรงเรียนกีฬา

๒๒

บันทึกข้อความ

ส่วนราชการ มหาวิทยาลัยการกีฬาแห่งชาติ กองส่งเสริมวิชาการโรงเรียนกีฬา โทร

ที่ กก / วันที่

เรื่อง แจ้งคำสั่งมหาวิทยาลัยการกีฬาแห่งชาติ เรื่อง แต่งตั้งกรรมการสถานศึกษาซึ่งเป็นผู้ทรงคุณวุฒิ
ของโรงเรียนกีฬาจังหวัด...

เรียน ผู้อำนวยการโรงเรียนกีฬาจังหวัด...

ตามหนังสือคณะกรรมการสรรหากรรมการสถานศึกษาซึ่งเป็นผู้ทรงคุณวุฒิ ของโรงเรียนกีฬา
จังหวัด... ที่...../๒๕๖... ลงวันที่..... คณะกรรมการสรรหา ได้แจ้งผลการดำเนินการสรรหา และเสนอ
รายชื่อผู้สมควรดำรงตำแหน่งกรรมการสถานศึกษาซึ่งเป็นผู้ทรงคุณวุฒิ พร้อมประวัติ ข้อมูล แบบตอบรับ และ
รายละเอียดที่ใช้ประกอบการพิจารณาเสนอต่ออธิการบดีมหาวิทยาลัยการกีฬาแห่งชาติ เพื่อพิจารณาแต่งตั้งเป็น
กรรมการสถานศึกษาซึ่งเป็นผู้ทรงคุณวุฒิ นั้น

บัดนี้ มหาวิทยาลัยการกีฬาแห่งชาติ ได้แต่งตั้งกรรมการสถานศึกษาซึ่งเป็นผู้ทรงคุณวุฒิ
เป็นที่เรียบร้อยแล้ว รายละเอียดดังกล่าวแจ้งมหาวิทยาลัยการกีฬาแห่งชาติ ที่แนบมาพร้อมนี้

จึงเรียนมาเพื่อทราบ และดำเนินการในส่วนที่เกี่ยวข้องต่อไป

(.....)

อธิการบดีมหาวิทยาลัยการกีฬาแห่งชาติ



-ร่าง-

กสศ. ๐๕-๑๑

บันทึกข้อความ

ส่วนราชการ คณะกรรมการสรรหากรรมการสถานศึกษาซึ่งเป็นผู้ทรงคุณวุฒิ ของโรงเรียนกีฬาจังหวัด...

ที่/๒๕๖... วันที่

เรื่อง ขอย้ายระยะเวลาในการดำเนินการสรรหากรรมการสถานศึกษาซึ่งเป็นผู้ทรงคุณวุฒิ
ของโรงเรียนกีฬาจังหวัด...

เรียน ผู้อำนวยการโรงเรียนกีฬาจังหวัด...

ตามคำสั่งโรงเรียนกีฬาจังหวัด... ที่...../..... ลงวันที่.....

ได้แต่งตั้งคณะกรรมการสรรหากรรมการสถานศึกษาซึ่งเป็นผู้ทรงคุณวุฒิ ของโรงเรียนกีฬาจังหวัด... ประกอบด้วย
ข้อบังคับมหาวิทยาลัยการกีฬาแห่งชาติว่าด้วยคุณสมบัติ ลักษณะต้องห้าม หลักเกณฑ์และวิธีการได้มา วาระการดำรง
ตำแหน่ง และการพ้นจากตำแหน่งของกรรมการสถานศึกษา หน้าที่และอำนาจ และการประชุมของคณะกรรมการ
สถานศึกษา พ.ศ. ๒๕๖๘ ข้อ ๒๕ กำหนดให้คณะกรรมการสรรหา ดำเนินการสรรหาให้แล้วเสร็จภายในเก้าสิบวัน
นับแต่วันที่มีคำสั่งแต่งตั้ง และกรณีที่ไม่สามารถดำเนินการสรรหาให้แล้วเสร็จภายในเก้าสิบวัน ให้คณะกรรมการสรรหา
ดำเนินการขอย้ายระยะเวลาต่อโรงเรียนกีฬา ได้ครั้งละไม่เกินสามสิบวัน โดยต้องชี้แจงเหตุผลความจำเป็น
ประกอบด้วย นั้น

ในการนี้ คณะกรรมการสรรหา ไม่สามารถดำเนินการให้แล้วเสร็จภายในเก้าสิบวัน (ซึ่งจะครบ
กำหนดวันที่.....) เนื่องจาก..... คณะกรรมการสรรหา
จึงขอย้ายระยะเวลาในการดำเนินการสรรหา ออกไปอีกเป็นเวลาสามสิบวัน ถึงวันที่

จึงเรียนมาเพื่อโปรดพิจารณา

(.....)

ผู้อำนวยการโรงเรียนกีฬาจังหวัด...

ประธานกรรมการสรรหากรรมการสถานศึกษาซึ่งเป็นผู้ทรงคุณวุฒิ

การได้มาซึ่งประธานกรรมการสถานศึกษา



ขั้นตอนการปฏิบัติงาน (Flowchart)
การได้มาซึ่งประธานกรรมการสถานศึกษา

ลงนาม ผู้อนุมัติ
(นายปรีวัฒน์ วรรณกลาง)
อธิการบดีมหาวิทยาลัยการกีฬาแห่งชาติ
วันที่ 22 ก.ย. 2566

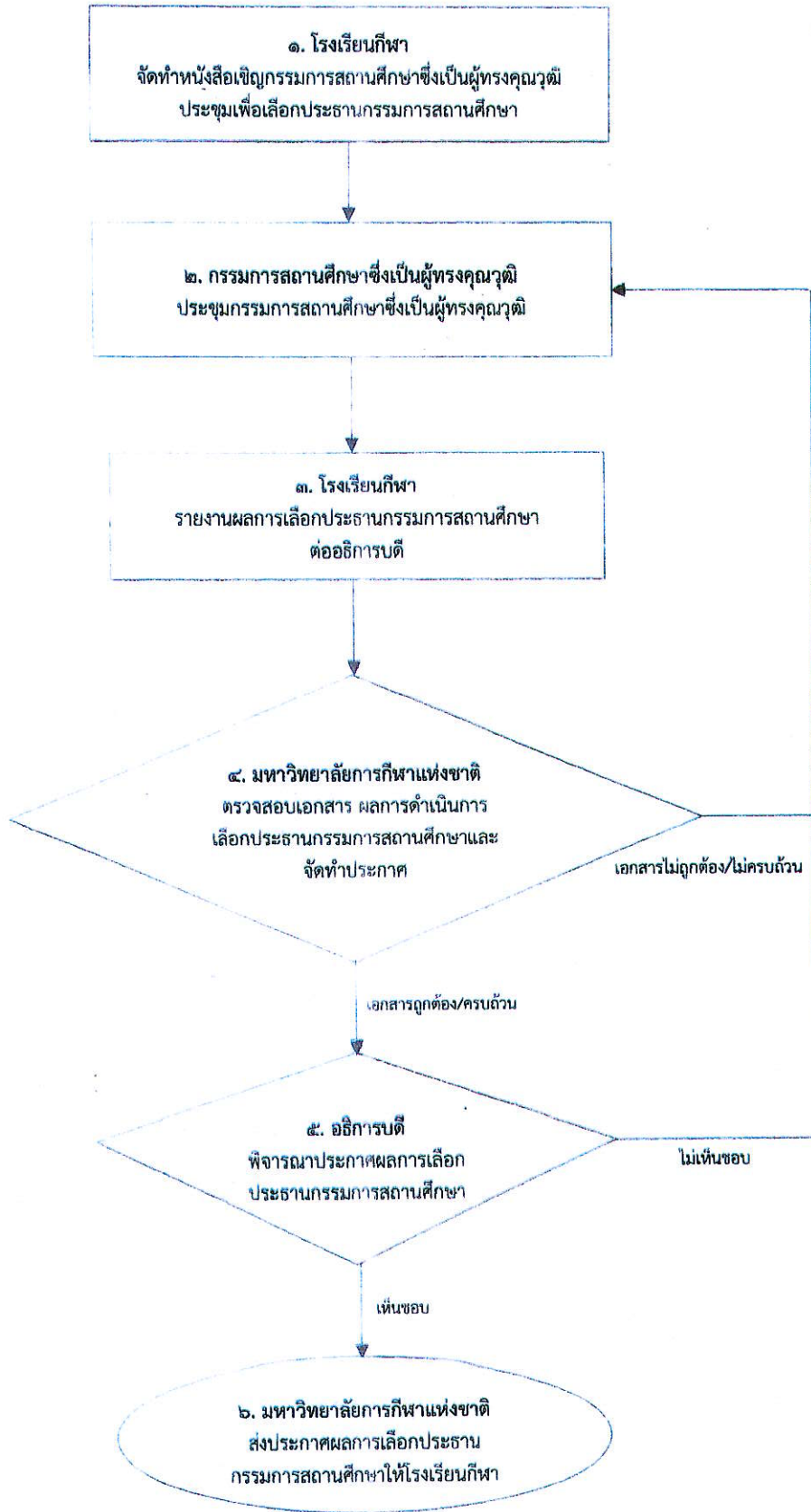

	<p style="text-align: center;">ขั้นตอนการปฏิบัติงาน (Flowchart) การได้มาซึ่งประธานกรรมการสถานศึกษา</p>	<p>ลงนาม <i>สมเด</i> ผู้อนุมัติ (นายปรีวัฒน์ วรรณกลาง) อธิการบดีมหาวิทยาลัยการกีฬาแห่งชาติ วันที่ 22 ก.ย. 2554</p>
---	---	--

รายละเอียดการดำเนินงาน

ลำดับที่	การดำเนินงาน	ระยะเวลา (วัน)	เอกสารที่เกี่ยวข้อง	ผู้รับผิดชอบ
๑	โรงเรียนกีฬา จัดทำหนังสือเชิญกรรมการสถานศึกษาซึ่งเป็นผู้ทรงคุณวุฒิ ประชุมเพื่อเลือกประธานกรรมการสถานศึกษา	๑	กสศ. ๐๖-๑ กสศ. ๐๖-๒	ฝ่ายบริหาร โรงเรียนกีฬา
๒	กรรมการสถานศึกษาซึ่งเป็นผู้ทรงคุณวุฒิ ประชุมกรรมการสถานศึกษาซึ่งเป็นผู้ทรงคุณวุฒิ ๑) ให้กรรมการสถานศึกษาซึ่งเป็นผู้ทรงคุณวุฒิ เลือกกรรมการคนหนึ่งทำหน้าที่ประธานที่ประชุม (โดยปกติเลือกผู้อาวุโสสูงสุดเป็นประธานที่ประชุม) ๒) เลือกกันเองเป็นประธานกรรมการสถานศึกษา ๓) แจ้งผลการเลือกประธานกรรมการสถานศึกษา ต่อผู้อำนวยการโรงเรียนกีฬา	๑	กสศ. ๐๖-๓ กสศ. ๐๖-๔ กสศ. ๐๖-๕	ผู้ทรงคุณวุฒิ
๓	โรงเรียนกีฬา รายงานผลการเลือกประธานกรรมการ สถานศึกษาต่ออธิการบดี	๑	กสศ. ๐๖-๖	ฝ่ายบริหาร โรงเรียนกีฬา
๔	มหาวิทยาลัยการกีฬาแห่งชาติ ตรวจสอบเอกสาร ผลการดำเนินการเลือกประธานกรรมการสถานศึกษาและ จัดทำประกาศ ๑) ตรวจสอบเอกสารและผลการดำเนินการ เลือกประธานกรรมการสถานศึกษา ๒) จัดทำประกาศผลการดำเนินการเลือกประธาน กรรมการสถานศึกษา	๗		กองส่งเสริม วิชาการ โรงเรียนกีฬา
๕	อธิการบดี พิจารณาประกาศผลการเลือกประธาน กรรมการสถานศึกษา	๑	กสศ. ๐๖-๗	กองส่งเสริม วิชาการ โรงเรียนกีฬา
๖	มหาวิทยาลัยการกีฬาแห่งชาติ ส่งประกาศผลการเลือก ประธานกรรมการสถานศึกษาให้โรงเรียนกีฬา	๑	กสศ. ๐๖-๗ กสศ. ๐๖-๘	กองส่งเสริม วิชาการ โรงเรียนกีฬา



ที่ กก/.....

โรงเรียนกีฬาจังหวัด...
.....ที่อยู่.....

....วัน เดือน ปี....

เรื่อง ขอเชิญประชุมกรรมการสถานศึกษาซึ่งเป็นผู้ทรงคุณวุฒิ

เรียน

อ้างถึง คำสั่งมหาวิทยาลัยการกีฬาแห่งชาติ ที่/..... ลงวันที่

สิ่งที่ส่งมาด้วย ๑. ข้อบังคับมหาวิทยาลัยการกีฬาแห่งชาติ ว่าด้วยคุณสมบัติ ลักษณะต้องห้าม หลักเกณฑ์และวิธีการ
ได้มา วาระการดำรงตำแหน่ง และการพ้นจากตำแหน่งของกรรมการสถานศึกษา หน้าที่และอำนาจ
และการประชุมของคณะกรรมการสถานศึกษา พ.ศ. ๒๕๖๘

๒. ระเบียบวาระการประชุมกรรมการสถานศึกษาซึ่งเป็นผู้ทรงคุณวุฒิ

ตามคำสั่งที่อ้างถึง มหาวิทยาลัยการกีฬาแห่งชาติ แต่งตั้งกรรมการสถานศึกษาซึ่งเป็นผู้ทรงคุณวุฒิ ของ
โรงเรียนกีฬาจังหวัด... ประกอบกับข้อบังคับมหาวิทยาลัยการกีฬาแห่งชาติ ว่าด้วยคุณสมบัติ ลักษณะต้องห้าม
หลักเกณฑ์และวิธีการได้มา วาระการดำรงตำแหน่ง และการพ้นจากตำแหน่งของกรรมการสถานศึกษา หน้าที่และอำนาจ
และการประชุมของคณะกรรมการสถานศึกษา พ.ศ. ๒๕๖๘ ข้อ ๑๓ กำหนดให้ “ให้กรรมการสถานศึกษาผู้ทรงคุณวุฒิ
ซึ่งเลือกกันเองเป็นประธานกรรมการสถานศึกษา” ตามสิ่งที่ส่งมาด้วย ๑ นั้น

ในการนี้ เพื่อให้การดำเนินการเลือกประธานกรรมการสถานศึกษาเป็นไปด้วยความเรียบร้อย
จึงขอเชิญท่าน เข้าร่วมประชุมในวัน..... เวลา..... ณ ทั้งนี้ ได้แนบระเบียบวาระ
การประชุมกรรมการสถานศึกษาซึ่งเป็นผู้ทรงคุณวุฒิ ตามสิ่งที่ส่งมาด้วย ๒

จึงเรียนมาเพื่อโปรดทราบ

ขอแสดงความนับถือ

(.....)

ผู้อำนวยการโรงเรียนกีฬาจังหวัด...

.....

โทร.

โทรสาร

ตรามหาวิทยาลัย
ประจำโรงเรียนกีฬา

ระเบียบวาระการประชุมกรรมการสถานศึกษาซึ่งเป็นผู้ทรงคุณวุฒิ
วัน.....เดือน.....พ.ศ.
ณ ห้องประชุม.....

ผู้อำนวยการโรงเรียนกีฬา เรียนเชิญกรรมการสถานศึกษาซึ่งเป็นผู้ทรงคุณวุฒิ
เลือกกรรมการหนึ่งคนเป็นประธานที่ประชุม

ระเบียบวาระที่ ๑ เรื่องที่ประธานแจ้งให้ที่ประชุมทราบ

๑.๑ คำสั่งมหาวิทยาลัยการกีฬาแห่งชาติ ที่/..... ลงวันที่ เรื่อง แต่งตั้ง
กรรมการสถานศึกษาซึ่งเป็นผู้ทรงคุณวุฒิ ของโรงเรียนกีฬาจังหวัด...
๑.๒

ระเบียบวาระที่ ๒ เรื่องรับรองรายงานการประชุม

ระเบียบวาระที่ ๓ เรื่องสืบเนื่อง

ระเบียบวาระที่ ๔ เรื่องเสนอเพื่อทราบ

ระเบียบวาระที่ ๕ เรื่องเสนอเพื่อพิจารณา

๕.๑ การเลือกประธานกรรมการสถานศึกษา

๕.๒

ระเบียบวาระที่ ๖ เรื่องอื่นๆ (ถ้ามี)

-ร่าง-

กสศ. ๐๖-๓

ตรามหาวิทยาลัย
ประจำโรงเรียนกีฬา

รายงานการประชุมกรรมการสถานศึกษาซึ่งเป็นผู้ทรงคุณวุฒิ
วัน.....เดือน.....พ.ศ.
ณ ห้องประชุม.....

ผู้มาประชุม

๑.
๒.
๓.
๔.
๕.
๖.
๗.

ผู้ไม่มาประชุม....

ผู้เข้าร่วมประชุม....

เริ่มประชุมเวลา น.

การเลือกกรรมการหนึ่งคนเป็นประธานที่ประชุม
ที่ประชุมมีมติ

ระเบียบวาระที่ ๑ เรื่องที่ประธานแจ้งให้ที่ประชุมทราบ

๑.๑ คำสั่งมหาวิทยาลัยการกีฬาแห่งชาติ ที่/..... ลงวันที่ เรื่อง แต่งตั้ง
กรรมการสถานศึกษาซึ่งเป็นผู้ทรงคุณวุฒิ ของโรงเรียนกีฬาจังหวัด...
ที่ประชุมมีมติ

๑.๒

ที่ประชุมมีมติ

ระเบียบวาระที่ ๒ เรื่องรับรองรายงานการประชุม

.....
.....
.....

ระเบียบวาระที่ ๓ เรื่องสืบเนื่อง

.....

ระเบียบวาระที่ ๔ เรื่องเสนอเพื่อทราบ

.....

ระเบียบวาระที่ ๕ เรื่องเสนอเพื่อพิจารณา

๕.๑ การเลือกประธานกรรมการสถานศึกษา

ที่ประชุมมีมติ

๕.๒

ที่ประชุมมีมติ

ระเบียบวาระที่ ๖ เรื่องอื่นๆ (ถ้ามี)

.....

เลิกประชุมเวลา น.

.....
 ผู้จัดรายงานการประชุม

.....
 ผู้ตรวจรายงานการประชุม

-ร่าง-

กสศ. ๐๖-๔

ตรามหาวิทยาลัย
ประจำโรงเรียนกีฬา

แบบเสนอรายชื่อ

ประธานกรรมการสถานศึกษา ของโรงเรียนกีฬาจังหวัด...

ข้าพเจ้า ตำแหน่ง กรรมการสถานศึกษาซึ่งเป็นผู้ทรงคุณวุฒิ
ขอเสนอชื่อ..... เพื่อเป็นประธานกรรมการสถานศึกษา ของโรงเรียนกีฬาจังหวัด...

ลงชื่อ.....

(.....)

กรรมการสถานศึกษาซึ่งเป็นผู้ทรงคุณวุฒิ ของโรงเรียนกีฬาจังหวัด...



บันทึกข้อความ

ส่วนราชการ กรรมการสถานศึกษาซึ่งเป็นผู้ทรงคุณวุฒิ ของโรงเรียนกีฬาจังหวัด... โทร

ที่/๒๕๖... วันที่

เรื่อง แจ้งผลการเลือกประธานกรรมการสถานศึกษา ของโรงเรียนกีฬาจังหวัด...

เรียน ผู้อำนวยการโรงเรียนกีฬาจังหวัด...

ตามที่ มหาวิทยาลัยการกีฬาแห่งชาติ แต่งตั้งกรรมการสถานศึกษาซึ่งเป็นผู้ทรงคุณวุฒิ
ของโรงเรียนกีฬาจังหวัด... และโรงเรียนกีฬาจังหวัด... ได้จัดประชุมกรรมการสถานศึกษาซึ่งเป็นผู้ทรงคุณวุฒิ
เมื่อวันที่.....ณ ห้องประชุม..... นั้น

บัดนี้ ได้ดำเนินการเลือกประธานกรรมการสถานศึกษา เป็นที่เรียบร้อยแล้ว และผลการเลือก
ปรากฏว่า นาย/ นาง/ นางสาว ได้รับเลือกเป็นประธานกรรมการสถานศึกษา ของโรงเรียนกีฬาจังหวัด...
ทั้งนี้ ได้แนบเอกสารที่เกี่ยวข้องกับการเลือกประธานกรรมการสถานศึกษา ดังนี้

๑. สำเนาระเบียบวาระการประชุมกรรมการสถานศึกษาซึ่งเป็นผู้ทรงคุณวุฒิ
๒. สำเนารายงานการประชุมกรรมการสถานศึกษาซึ่งเป็นผู้ทรงคุณวุฒิ
๓. สำเนาแบบเสนอรายชื่อประธานกรรมการสถานศึกษา ของโรงเรียนกีฬาจังหวัด...

จึงเรียนมาเพื่อทราบ

(.....)

ประธานที่ประชุมของกรรมการสถานศึกษาซึ่งเป็นผู้ทรงคุณวุฒิ



บันทึกข้อความ

ส่วนราชการ โรงเรียนกีฬาจังหวัด... โทร

ที่ กก / วันที่

เรื่อง รายงานผลการเลือกประธานกรรมการสถานศึกษา ของโรงเรียนกีฬาจังหวัด...

เรียน อธิการบดีมหาวิทยาลัยการกีฬาแห่งชาติ

ตามคำสั่งมหาวิทยาลัยการกีฬาแห่งชาติ ที่/..... ลงวันที่ ซึ่งแต่งตั้งกรรมการสถานศึกษาซึ่งเป็นผู้ทรงคุณวุฒิ ของโรงเรียนกีฬาจังหวัด... ประกอบกับข้อบังคับมหาวิทยาลัยการกีฬาแห่งชาติ ว่าด้วยคุณสมบัติ ลักษณะต้องห้าม หลักเกณฑ์และวิธีการได้มา วาระการดำรงตำแหน่ง และการพ้นจากตำแหน่ง ของกรรมการสถานศึกษา หน้าที่และอำนาจ และการประชุมของคณะกรรมการสถานศึกษา พ.ศ. ๒๕๖๘ ข้อ ๑๓ กำหนดให้ “ให้กรรมการสถานศึกษาผู้ทรงคุณวุฒิ ซึ่งเลือกกันเองเป็นประธานกรรมการสถานศึกษา” นั้น

บัดนี้ กรรมการสถานศึกษาซึ่งเป็นผู้ทรงคุณวุฒิ ของโรงเรียนกีฬาจังหวัด... ได้เลือกกันเอง เพื่อเป็นประธานกรรมการสถานศึกษา เป็นที่เรียบร้อยแล้ว จึงขอเสนอ นาย/ นาง/ นางสาว..... ให้ดำรงตำแหน่งประธานกรรมการสถานศึกษา ของโรงเรียนกีฬาจังหวัด... พร้อมทั้งจัดส่งเอกสารการดำเนินการ ดังนี้

๑. สำเนาระเบียบวาระการประชุมกรรมการสถานศึกษาซึ่งเป็นผู้ทรงคุณวุฒิ
๒. สำเนารายงานการประชุมกรรมการสถานศึกษาซึ่งเป็นผู้ทรงคุณวุฒิ
๓. สำเนาแบบเสนอรายชื่อประธานกรรมการสถานศึกษา ของโรงเรียนกีฬาจังหวัด...

จึงเรียนมาเพื่อโปรดพิจารณา

(.....)

ผู้อำนวยการโรงเรียนกีฬาจังหวัด...

-ร่าง-

กสศ. ๐๖-๗

สำหรับกองส่งเสริมวิชาการโรงเรียนกีฬา



ประกาศมหาวิทยาลัยการกีฬาแห่งชาติ

เรื่อง ผลการเลือกประธานกรรมการสถานศึกษา ของโรงเรียนกีฬาจังหวัด...

.....

เพื่อให้การได้มาซึ่งประธานกรรมการสถานศึกษา ของโรงเรียนกีฬาจังหวัด... เป็นไปด้วยความเรียบร้อย อย่างมีประสิทธิภาพ และเกิดประสิทธิผล

อาศัยอำนาจตามความในมาตรา ๓๔ และมาตรา ๕๐ แห่งพระราชบัญญัติมหาวิทยาลัยการกีฬาแห่งชาติ พ.ศ. ๒๕๖๒ และข้อ ๑๔ แห่งข้อบังคับมหาวิทยาลัยการกีฬาแห่งชาติ ว่าด้วยคุณสมบัติ ลักษณะต้องห้าม หลักเกณฑ์และวิธีการได้มา วาระการดำรงตำแหน่ง และการพ้นจากตำแหน่งของกรรมการสถานศึกษา หน้าที่และอำนาจ และการประชุมของคณะกรรมการสถานศึกษา พ.ศ. ๒๕๖๘ ประกอบกับมติที่ประชุมกรรมการสถานศึกษาซึ่งเป็นผู้ทรงคุณวุฒิ ของโรงเรียนกีฬาจังหวัด... เมื่อวันที่..... เดือน..... พ.ศ. จึงประกาศให้นาย/นาง/นางสาว..... เป็นประธานกรรมการสถานศึกษา ของโรงเรียนกีฬาจังหวัด...

ประกาศ ณ วันที่ พ.ศ.

(.....)

อธิการบดีมหาวิทยาลัยการกีฬาแห่งชาติ



สำหรับกองส่งเสริมวิชาการโรงเรียนกีฬา

บันทึกข้อความ

ส่วนราชการ มหาวิทยาลัยการกีฬาแห่งชาติ กองส่งเสริมวิชาการโรงเรียนกีฬา โทร.....

ที่ กก..... / วันที่

เรื่อง แจ้งประกาศผลการเลือกประธานกรรมการสถานศึกษา ของโรงเรียนกีฬาจังหวัด...

เรียน ผู้อำนวยการโรงเรียนกีฬาจังหวัด...

ตามหนังสือโรงเรียนกีฬาจังหวัด... ที่ กก...../..... ลงวันที่..... โรงเรียนกีฬารายงานผลการเลือกประธานกรรมการสถานศึกษา ของโรงเรียนกีฬาจังหวัด... ซึ่งกรรมการสถานศึกษาซึ่งเป็นผู้ทรงคุณวุฒิ ได้เลือกกันเองเป็นประธานกรรมการสถานศึกษา ของโรงเรียนกีฬาจังหวัด... เป็นที่เรียบร้อยแล้ว นั้น

บัดนี้ มหาวิทยาลัยการกีฬาแห่งชาติ ได้ประกาศผลการเลือกประธานกรรมการสถานศึกษาของโรงเรียนกีฬาจังหวัด... เป็นที่เรียบร้อยแล้ว รายละเอียดดังประกาศมหาวิทยาลัยการกีฬาแห่งชาติ ที่แนบมาพร้อมนี้

จึงเรียนมาเพื่อทราบ และดำเนินการในส่วนที่เกี่ยวข้องต่อไป

(.....)

อธิการบดีมหาวิทยาลัยการกีฬาแห่งชาติ

ภาคผนวก



พระราชบัญญัติ
มหาวิทยาลัยการกีฬาแห่งชาติ
พ.ศ. ๒๕๖๒

พระบาทสมเด็จพระปรเมนทรรามาธิบดีศรีสินทรมหาวชิราลงกรณ
พระวชิรเกล้าเจ้าอยู่หัว

ให้ไว้ ณ วันที่ ๑๙ พฤษภาคม พ.ศ. ๒๕๖๒
เป็นปีที่ ๔ ในรัชกาลปัจจุบัน

พระบาทสมเด็จพระปรเมนทรรามาธิบดีศรีสินทรมหาวชิราลงกรณ พระวชิรเกล้าเจ้าอยู่หัว
มีพระบรมราชโองการโปรดเกล้าฯ ให้ประกาศว่า

โดยที่เป็นการสมควรปรับปรุงกฎหมายว่าด้วยสถาบันการพลศึกษา

จึงทรงพระกรุณาโปรดเกล้าฯ ให้ตราพระราชบัญญัติขึ้นไว้โดยคำแนะนำและยินยอมของ
สภานิติบัญญัติแห่งชาติทำหน้าที่รัฐสภา ดังต่อไปนี้

มาตรา ๑ พระราชบัญญัตินี้เรียกว่า “พระราชบัญญัติมหาวิทยาลัยการกีฬาแห่งชาติ
พ.ศ. ๒๕๖๒”

มาตรา ๒ พระราชบัญญัตินี้ให้ใช้บังคับตั้งแต่วันถัดจากวันประกาศในราชกิจจานุเบกษา
เป็นต้นไป

มาตรา ๓ ให้ยกเลิก

(๑) พระราชบัญญัติสถาบันการพลศึกษา พ.ศ. ๒๕๔๘

(๒) พระราชบัญญัติสถาบันการพลศึกษา (ฉบับที่ ๒) พ.ศ. ๒๕๕๕

มาตรา ๔ ในพระราชบัญญัตินี้

(๒) สำเร็จการศึกษาระดับปริญญาชั้นหนึ่งชั้นใดหรือเทียบเท่าจากมหาวิทยาลัยหรือสถาบันอุดมศึกษาอื่นที่สภามหาวิทยาลัยรับรอง และได้ทำการสอนในมหาวิทยาลัยหรือสถาบันอุดมศึกษาอื่นที่สภามหาวิทยาลัยรับรองมาแล้วไม่น้อยกว่าห้าปี หรือมีประสบการณ์ด้านการบริหารในมหาวิทยาลัยหรือสถาบันอุดมศึกษาอื่นที่สภามหาวิทยาลัยรับรองมาแล้วไม่น้อยกว่าห้าปี หรือเคยดำรงตำแหน่งกรรมการสภามหาวิทยาลัยไม่น้อยกว่าสี่ปี หรือมีประสบการณ์ด้านการบริหารอื่นตามหลักเกณฑ์และระยะเวลาที่กำหนดในข้อบังคับของมหาวิทยาลัย

นอกจากคุณสมบัติตามวรรคหนึ่ง อธิการบดี รองอธิการบดี และรองอธิการบดีประจำวิทยาเขต ต้องมีคุณสมบัติอื่นและไม่มีลักษณะต้องห้ามตามที่กำหนดในข้อบังคับของมหาวิทยาลัย

มาตรา ๓๓ ผู้ช่วยอธิการบดีและผู้ช่วยอธิการบดีประจำวิทยาเขต ต้องสำเร็จการศึกษาระดับปริญญาชั้นหนึ่งชั้นใดหรือเทียบเท่าจากมหาวิทยาลัยหรือสถาบันอุดมศึกษาอื่นที่สภามหาวิทยาลัยรับรอง และได้ทำการสอนในมหาวิทยาลัยหรือสถาบันอุดมศึกษาอื่นที่สภามหาวิทยาลัยรับรองมาแล้วไม่น้อยกว่าสามปี หรือมีประสบการณ์ด้านการบริหารในมหาวิทยาลัยหรือสถาบันอุดมศึกษาอื่นที่สภามหาวิทยาลัยรับรองมาแล้วไม่น้อยกว่าสามปี หรือมีประสบการณ์ด้านการบริหารอื่นตามหลักเกณฑ์และระยะเวลาที่กำหนดในข้อบังคับของมหาวิทยาลัย

นอกจากคุณสมบัติตามวรรคหนึ่ง ผู้ช่วยอธิการบดีและผู้ช่วยอธิการบดีประจำวิทยาเขตต้องมีคุณสมบัติอื่นและไม่มีลักษณะต้องห้ามตามที่กำหนดในข้อบังคับของมหาวิทยาลัย

มาตรา ๓๔ อธิการบดีเป็นผู้แทนของมหาวิทยาลัยในกิจการทั้งปวง และโดยเฉพาะให้มีหน้าที่และอำนาจ ดังต่อไปนี้

(๑) บริหารกิจการของมหาวิทยาลัยให้เป็นไปตามกฎหมาย กฎ ระเบียบ ข้อบังคับของทางราชการและของมหาวิทยาลัย รวมทั้งนโยบายและวัตถุประสงค์ของมหาวิทยาลัย

(๒) บริหารงานบุคคล การเงิน การพัสดุ สถานที่ และทรัพย์สินอื่นของมหาวิทยาลัยให้เป็นไปตามกฎหมาย กฎ ระเบียบ ข้อบังคับของทางราชการและของมหาวิทยาลัย

(๓) จัดทำแผนพัฒนามหาวิทยาลัย ดูแลให้มีการปฏิบัติตามนโยบายและแผนงาน รวมทั้งติดตามประเมินผลการดำเนินงานด้านต่าง ๆ ของมหาวิทยาลัย

(๔) แต่งตั้งและถอดถอนผู้ช่วยอธิการบดี ผู้ช่วยอธิการบดีประจำวิทยาเขต รองคณบดี รองคณบดีประจำวิทยาเขต รองหัวหน้าส่วนราชการที่เรียกชื่ออย่างอื่นที่มีฐานะเทียบเท่าคณะ หัวหน้าภาควิชาหรือหัวหน้าส่วนราชการที่เรียกชื่ออย่างอื่นที่มีฐานะเทียบเท่าภาควิชา อาจารย์พิเศษ และกรรมการวิทยาเขตผู้ทรงคุณวุฒิ รวมทั้งแต่งตั้งผู้อำนวยการโรงเรียนกีฬาและรองผู้อำนวยการโรงเรียนกีฬา

(๕) แต่งตั้งผู้อำนวยการสำนักงานอธิการบดีและรองผู้อำนวยการสำนักงานอธิการบดี

(๖) จัดทำรายงานประจำปีเกี่ยวกับการดำเนินการและกิจกรรมของมหาวิทยาลัยเพื่อเสนอต่อสภามหาวิทยาลัย

(๗) ปฏิบัติหน้าที่อื่นตามระเบียบ ข้อบังคับ และประกาศของมหาวิทยาลัย และตามที่สภามหาวิทยาลัยมอบหมาย

มาตรา ๓๕ ในกรณีที่ผู้ดำรงตำแหน่งอธิการบดีไม่อาจปฏิบัติราชการได้ ให้รองอธิการบดีซึ่งอธิการบดีมอบหมายเป็นผู้รักษาราชการแทน ถ้าอธิการบดีมิได้มอบหมาย ให้รองอธิการบดีซึ่งมีอาวุโสสูงสุดตามหลักเกณฑ์ที่สภามหาวิทยาลัยกำหนดเป็นผู้รักษาราชการแทน

ในกรณีที่ไม่มีผู้ดำรงตำแหน่งอธิการบดีหรือไม่มีผู้รักษาราชการแทนอธิการบดีตามวรรคหนึ่งหรือมีแต่ไม่อาจปฏิบัติราชการได้ ให้สภามหาวิทยาลัยแต่งตั้งผู้มีคุณสมบัติและไม่มีลักษณะต้องห้ามตามมาตรา ๓๒ เป็นผู้รักษาราชการแทน แต่ต้องไม่เกินหนึ่งร้อยแปดสิบวัน

มาตรา ๓๖ ประธานกรรมการบริหารประจำภาคเป็นผู้รับผิดชอบในการบริหารงานทั่วไปของมหาวิทยาลัยการกีฬาแห่งชาติประจำภาค และโดยเฉพาะให้มีหน้าที่และอำนาจ ดังต่อไปนี้

(๑) บริหารกิจการของมหาวิทยาลัยการกีฬาแห่งชาติประจำภาคให้เป็นไปตามกฎหมาย กฎ ระเบียบ ข้อบังคับของทางราชการและของมหาวิทยาลัย รวมทั้งนโยบายและวัตถุประสงค์ของมหาวิทยาลัย

(๒) บริหารงานบุคคล การเงิน การพัสดุ สถานที่ และทรัพย์สินอื่นของมหาวิทยาลัยการกีฬาแห่งชาติประจำภาค ให้เป็นไปตามกฎหมาย กฎ ระเบียบ ข้อบังคับของทางราชการและของมหาวิทยาลัย

(๓) จัดทำแผนพัฒนามหาวิทยาลัยการกีฬาแห่งชาติประจำภาคเสนอต่อคณะกรรมการบริหารประจำภาคเพื่อเสนอสภามหาวิทยาลัย

(๔) ปฏิบัติตามนโยบายและแผนงานรวมทั้งติดตามประเมินผลการดำเนินงานต่าง ๆ ของมหาวิทยาลัยการกีฬาแห่งชาติประจำภาค

รองผู้อำนวยการโรงเรียนกีฬาต้องสำเร็จการศึกษาระดับปริญญาชั้นหนึ่งชั้นใดหรือเทียบเท่าจากมหาวิทยาลัยหรือสถาบันอุดมศึกษาอื่นที่สภามหาวิทยาลัยรับรอง และได้ทำการสอนในโรงเรียนกีฬาหรือส่วนราชการอื่นในมหาวิทยาลัยหรือโรงเรียนอื่นมาแล้วไม่น้อยกว่าสามปี หรือมีประสบการณ์ด้านการบริหารในโรงเรียนกีฬาหรือส่วนราชการอื่นในมหาวิทยาลัยหรือโรงเรียนอื่นมาแล้วไม่น้อยกว่าสามปี ทั้งนี้ รองผู้อำนวยการโรงเรียนกีฬาต้องเป็นผู้ประกอบวิชาชีพทางการศึกษา

นอกจากคุณสมบัติตามวรรคหนึ่งหรือวรรคสอง ผู้อำนวยการโรงเรียนกีฬาและรองผู้อำนวยการโรงเรียนกีฬาต้องมีคุณสมบัติอื่นและไม่มีลักษณะต้องห้ามตามที่กำหนดในข้อบังคับของมหาวิทยาลัย

มาตรา ๕๐ ผู้อำนวยการโรงเรียนกีฬาเป็นผู้รับผิดชอบในการบริหารงานทั่วไปของโรงเรียนกีฬา และโดยเฉพาะให้มีหน้าที่และอำนาจ ดังต่อไปนี้

(๑) บริหารกิจการของโรงเรียนกีฬาให้เป็นไปตามกฎหมาย กฎ ระเบียบ ข้อบังคับของทางราชการและของมหาวิทยาลัย รวมทั้งนโยบายและวัตถุประสงค์ของมหาวิทยาลัย

(๒) บริหารงานบุคคล การเงิน การพัสดุ สถานที่ และทรัพย์สินอื่นของโรงเรียนกีฬาให้เป็นไปตามกฎหมาย กฎ ระเบียบ ข้อบังคับของทางราชการและของมหาวิทยาลัย

(๓) จัดทำรายงานประจำปีเกี่ยวกับการดำเนินการและกิจการของโรงเรียนกีฬาเพื่อเสนอต่อคณะกรรมการบริหารประจำภาค

(๔) อนุมัติประกาศนียบัตรและวุฒิบัตรของโรงเรียนกีฬา ทั้งนี้ โดยให้สอดคล้องกับหลักเกณฑ์ที่กระทรวงศึกษาธิการกำหนด

(๕) ปฏิบัติหน้าที่อื่นตามที่สภามหาวิทยาลัย อธิการบดี หรือประธานกรรมการบริหารประจำภาคมอบหมาย

มาตรา ๕๑ ในแต่ละโรงเรียนกีฬา ให้มีคณะกรรมการสถานศึกษา เพื่อทำหน้าที่คณะกรรมการสถานศึกษาตามกฎหมายว่าด้วยการศึกษาแห่งชาติ ประกอบด้วยประธานกรรมการ และกรรมการ ซึ่งเป็นผู้แทนครูจำนวนหนึ่งคน ผู้แทนองค์กรชุมชนซึ่งมีที่ตั้งอยู่ในภูมิลำเนาเดียวกันกับโรงเรียนกีฬาจำนวนหนึ่งคน ผู้แทนองค์กรปกครองส่วนท้องถิ่นจำนวนหนึ่งคน ผู้แทนศิษย์เก่าจำนวนหนึ่งคน และผู้ทรงคุณวุฒิจำนวนไม่น้อยกว่าสี่คนแต่ไม่เกินเจ็ดคน ซึ่งในจำนวนนี้จะต้องมีผู้ทรงคุณวุฒิด้านการกีฬา วิทยาศาสตร์การกีฬา หรือการประกอบธุรกิจและอุตสาหกรรมการศึกษาไม่น้อยกว่าสามคน และให้ผู้อำนวยการโรงเรียนกีฬาเป็นกรรมการและเลขานุการ

คุณสมบัติ ลักษณะต้องห้าม หลักเกณฑ์และวิธีการได้มา วาระการดำรงตำแหน่ง และการพ้นจากตำแหน่งของกรรมการสถานศึกษา ตลอดจนหน้าที่และอำนาจและการประชุมของคณะกรรมการสถานศึกษา ให้เป็นไปตามข้อบังคับของมหาวิทยาลัย

มาตรา ๕๒ การจัดทำระเบียบผลการเรียน การจัดทำประกาศนียบัตร การจัดทำวุฒิบัตร การจัดทำแบบรายงานผู้สำเร็จการศึกษา และการจัดทำเอกสารหรือหลักฐานการศึกษาอื่น รวมทั้ง การดำเนินการอื่นใดเกี่ยวกับการจัดการศึกษาขั้นพื้นฐาน ต้องดำเนินการให้สอดคล้องกับหลักเกณฑ์ ที่กระทรวงศึกษาธิการกำหนด เว้นแต่สภามหาวิทยาลัยจะกำหนดไว้เป็นอย่างอื่น

มาตรา ๕๓ ผู้ดำรงตำแหน่งอธิการบดี รองอธิการบดี รองอธิการบดีประจำวิทยาเขต ผู้ช่วยอธิการบดี ผู้ช่วยอธิการบดีประจำวิทยาเขต คณบดี รองคณบดี รองคณบดีประจำวิทยาเขต หัวหน้าและรองหัวหน้าส่วนราชการที่เรียกชื่ออย่างอื่นที่มีฐานะเทียบเท่าคณะ จะดำรงตำแหน่งดังกล่าว เกินหนึ่งตำแหน่งในขณะเดียวกันมิได้

ผู้ดำรงตำแหน่งตามวรรคหนึ่ง จะรักษาราชการแทนตำแหน่งอื่นอีกหนึ่งตำแหน่งก็ได้ แต่ต้อง ไม่เกินหนึ่งร้อยแปดสิบวัน

มาตรา ๕๔ ให้ผู้รักษาราชการแทนตามที่บัญญัติไว้ในพระราชบัญญัตินี้มีหน้าที่และอำนาจ เช่นเดียวกับผู้ซึ่งตนแทน

นอกจากที่บัญญัติไว้แล้วในพระราชบัญญัตินี้ การรักษาราชการแทน การมอบอำนาจให้ปฏิบัติ ราชการแทน ตลอดจนการมอบอำนาจช่วงให้ปฏิบัติราชการแทนของผู้ดำรงตำแหน่งต่าง ๆ ในมหาวิทยาลัย ให้เป็นไปตามข้อบังคับของมหาวิทยาลัย

ในกรณีที่กฎหมาย กฎ ระเบียบ ข้อบังคับ คำสั่ง หรือมติคณะรัฐมนตรีแต่งตั้งให้ ผู้ดำรงตำแหน่งใดเป็นกรรมการหรือให้มีหน้าที่และอำนาจอย่างใด ให้ผู้รักษาราชการแทนทำหน้าที่กรรมการ หรือมีหน้าที่และอำนาจเช่นเดียวกับผู้ดำรงตำแหน่งนั้นในระหว่างที่รักษาราชการแทนด้วย แล้วแต่กรณี

หมวด ๓

การประกันคุณภาพและการประเมิน

มาตรา ๕๕ ให้มหาวิทยาลัยจัดให้มีการประกันคุณภาพการศึกษาเพื่อพัฒนาคุณภาพและ มาตรฐานการศึกษาของมหาวิทยาลัย

หมายเหตุ :- เหตุผลในการประกาศใช้พระราชบัญญัติฉบับนี้ คือ โดยที่รัฐให้ความสำคัญกับการใช้กีฬาเป็นเครื่องมือพัฒนาคุณภาพของพลเมืองและกำหนดให้มีการปฏิรูปประเทศด้านการกีฬา จึงมีความจำเป็นต้องยกฐานะสถาบันการพลศึกษาเป็นมหาวิทยาลัยการกีฬาแห่งชาติ เพื่อจัดการศึกษาและการวิจัยด้านการกีฬา การพลศึกษา วิทยาศาสตร์การกีฬา การบริหารจัดการกีฬา การประกอบธุรกิจและอุตสาหกรรมกีฬา รวมทั้งส่งเสริมและสนับสนุนให้มีการพัฒนากีฬาภูมิภาคไทยให้เป็นที่ยอมรับในระดับภูมิภาคและระดับนานาชาติ เพื่อประโยชน์ในการสร้างและพัฒนาบุคลากรด้านการกีฬาของประเทศ จึงจำเป็นต้องตราพระราชบัญญัตินี้



**ข้อบังคับมหาวิทยาลัยการกีฬาแห่งชาติ
ว่าด้วยคุณสมบัติ ลักษณะต้องห้าม หลักเกณฑ์และวิธีการได้มา
วาระการดำรงตำแหน่ง และการพ้นจากตำแหน่งของกรรมการสถานศึกษา
หน้าที่และอำนาจ และการประชุมของคณะกรรมการสถานศึกษา
พ.ศ. ๒๕๖๘**

โดยที่เป็นการสมควรกำหนดให้มีข้อบังคับมหาวิทยาลัยการกีฬาแห่งชาติ ว่าด้วยคุณสมบัติ ลักษณะต้องห้าม หลักเกณฑ์และวิธีการได้มา วาระการดำรงตำแหน่ง และการพ้นจากตำแหน่งของกรรมการสถานศึกษา หน้าที่และอำนาจ และการประชุมของคณะกรรมการสถานศึกษา เพื่อให้การได้มาซึ่งผู้ดำรงตำแหน่งกรรมการสถานศึกษา มีความโปร่งใส เป็นธรรม และเป็นไปตามบทบัญญัติของกฎหมาย

อาศัยอำนาจตามความในมาตรา ๒๑ (๒) และมาตรา ๕๑ วรรคสอง แห่งพระราชบัญญัติมหาวิทยาลัยการกีฬาแห่งชาติ พ.ศ. ๒๕๖๒ ประกอบกับมติคณะกรรมการปฏิบัติหน้าที่แทนสภามหาวิทยาลัยการกีฬาแห่งชาติ ในคราวประชุม ครั้งที่ ๑/๒๕๖๘ เมื่อวันที่ ๓๐ มกราคม พ.ศ. ๒๕๖๘ คณะกรรมการปฏิบัติหน้าที่แทนสภามหาวิทยาลัยการกีฬาแห่งชาติ จึงออกข้อบังคับไว้ ดังต่อไปนี้

ข้อ ๑ ข้อบังคับนี้เรียกว่า “ข้อบังคับมหาวิทยาลัยการกีฬาแห่งชาติ ว่าด้วยคุณสมบัติ ลักษณะต้องห้าม หลักเกณฑ์และวิธีการได้มา วาระการดำรงตำแหน่ง และการพ้นจากตำแหน่งของกรรมการสถานศึกษา หน้าที่และอำนาจ และการประชุมของคณะกรรมการสถานศึกษา พ.ศ. ๒๕๖๘”

ข้อ ๒ ข้อบังคับนี้ให้ใช้บังคับตั้งแต่วันถัดจากวันประกาศเป็นต้นไป

ข้อ ๓ ให้ยกเลิกข้อบังคับมหาวิทยาลัยการกีฬาแห่งชาติ ว่าด้วยคุณสมบัติ ลักษณะต้องห้าม หลักเกณฑ์และวิธีการได้มา วาระการดำรงตำแหน่ง และการพ้นจากตำแหน่งของกรรมการสถานศึกษา หน้าที่และอำนาจ และการประชุมของคณะกรรมการสถานศึกษา พ.ศ. ๒๕๖๔

ข้อ ๔ ในข้อบังคับนี้

“มหาวิทยาลัย” หมายความว่า มหาวิทยาลัยการกีฬาแห่งชาติ

“สภามหาวิทยาลัย” หมายความว่า สภามหาวิทยาลัยการกีฬาแห่งชาติ

“อธิการบดี” หมายความว่า อธิการบดีมหาวิทยาลัยการกีฬาแห่งชาติ

“โรงเรียนกีฬา” หมายความว่า โรงเรียนกีฬาในสังกัดมหาวิทยาลัยการกีฬาแห่งชาติ

“ผู้อำนวยการโรงเรียนกีฬา” หมายความว่า ผู้อำนวยการโรงเรียนกีฬาในสังกัดมหาวิทยาลัยการกีฬาแห่งชาติ

“คณะกรรมการสถานศึกษา” หมายความว่า คณะกรรมการสถานศึกษาของโรงเรียนกีฬาแต่ละโรงเรียน

“กรรมการสถานศึกษา” หมายความว่า กรรมการสถานศึกษาของโรงเรียนกีฬาแต่ละโรงเรียน

“ข้าราชการครู...

“ข้าราชการครูในโรงเรียนกีฬา” หมายความว่า ผู้ซึ่งประกอบวิชาชีพซึ่งทำหน้าที่หลักทางด้านการเรียนการสอนและส่งเสริมการเรียนรู้ของผู้เรียนด้วยวิธีการต่าง ๆ ในโรงเรียนกีฬา

“ผู้ปฏิบัติงานในมหาวิทยาลัย” หมายความว่า ข้าราชการ พนักงาน และลูกจ้างของมหาวิทยาลัยการกีฬาแห่งชาติ

“คณะกรรมการการเลือกตั้ง” หมายความว่า คณะกรรมการการเลือกตั้งกรรมการสถานศึกษา ซึ่งเป็นผู้แทนครู

“คณะกรรมการสรรหา” หมายความว่า คณะกรรมการสรรหากรรมการสถานศึกษาซึ่งเป็นผู้แทนองค์กรชุมชน ผู้แทนองค์กรปกครองส่วนท้องถิ่น ผู้แทนศิษย์เก่า และผู้ทรงคุณวุฒิ

“องค์กรชุมชน” หมายความว่า ชุมชนหรือองค์กรที่มีประชาชนรวมตัวกันไม่น้อยกว่าสิบห้าคน เพื่อดำเนินกิจกรรมที่เป็นประโยชน์ต่อสังคมและชุมชนโดยส่วนรวมอย่างต่อเนื่องเป็นระยะเวลาไม่น้อยกว่าหนึ่งปี และมีที่ตั้งแน่นอนอยู่ในจังหวัดที่โรงเรียนกีฬานั้นตั้งอยู่

“องค์กรปกครองส่วนท้องถิ่น” หมายความว่า องค์การบริหารส่วนจังหวัด เทศบาล องค์การบริหารส่วนตำบล กรุงเทพมหานคร เมืองพัทยา และองค์กรปกครองส่วนท้องถิ่นอื่นที่ได้รับการจัดตั้งตามกฎหมาย ที่โรงเรียนกีฬานั้นตั้งอยู่

“ศิษย์เก่า” หมายความว่า ผู้ที่โรงเรียนกีฬารับรองว่าสำเร็จการศึกษาจากหรือเคยศึกษาในโรงเรียนกีฬานั้น

ข้อ ๕ ให้อธิการบดีรักษาการตามข้อบังคับนี้ และเป็นผู้วินิจฉัยชี้ขาดในกรณีที่เกิดปัญหาจากการใช้ข้อบังคับนี้ และให้ถือเป็นที่สุด

หมวด ๑

คุณสมบัติและลักษณะต้องห้าม ของกรรมการสถานศึกษา

ข้อ ๖ ผู้ดำรงตำแหน่งประธานกรรมการสถานศึกษา ต้องมีคุณสมบัติและไม่มีลักษณะต้องห้าม ดังนี้

(๑) คุณสมบัติ

- (ก) มีวิสัยทัศน์กว้างไกล มีประสบการณ์ด้านการศึกษา และด้านกีฬา
- (ข) มีคุณธรรม จริยธรรมเป็นที่ยอมรับนับถือของสังคม
- (ค) เป็นผู้มีความสนใจในการพัฒนาการศึกษา และการบริหารงานของโรงเรียนกีฬา
- (ง) เป็นผู้ที่สามารถอุทิศตนในการทำงานให้แก่โรงเรียนกีฬาตามสมควรแก่ตำแหน่งหน้าที่
- (จ) เป็นผู้มีสถานภาพทางสังคมเหมาะสม สามารถอำนวยความสะดวกให้การดำเนินงานของโรงเรียนกีฬาเป็นไปด้วยดี

(๒) ลักษณะ...

(๒) ลักษณะต้องห้าม

(ก) เป็นผู้ปฏิบัติงานในมหาวิทยาลัย

(ข) เป็นผู้มีส่วนได้ส่วนเสียไม่ว่าทางตรงหรือทางอ้อมในกิจการที่มีผลประโยชน์ขัดแย้ง

กับมหาวิทยาลัย

(ค) อยู่ในระหว่างเป็นบุคคลล้มละลาย

(ง) เคยถูกลงโทษทางวินัย

(จ) เคยถูกจำคุกโดยคำพิพากษาถึงที่สุดให้จำคุก เว้นแต่เป็นโทษสำหรับความผิดที่ได้กระทำโดยประมาทหรือความผิดลหุโทษ

ข้อ ๗ ผู้ดำรงตำแหน่งกรรมการสถานศึกษาซึ่งเป็นผู้แทนครู ต้องมีคุณสมบัติและไม่มีลักษณะต้องห้าม ดังนี้

(๑) คุณสมบัติ

(ก) สำเร็จการศึกษาไม่ต่ำกว่าปริญญาตรีหรือเทียบเท่าจากมหาวิทยาลัยหรือสถาบันอุดมศึกษาอื่นที่สภามหาวิทยาลัยรับรอง

(ข) ทำการสอนในโรงเรียนกีฬามาแล้วไม่น้อยกว่าห้าปีนับถึงวันสมัคร และทำการสอนในโรงเรียนกีฬาโรงเรียนนั้นมาแล้วไม่น้อยกว่าสองปีนับถึงวันสมัคร

(ค) เป็นผู้ที่สามารถอุทิศเวลาให้แก่งานของโรงเรียนกีฬาตามสมควรแก่ตำแหน่งหน้าที่

(ง) มีคุณธรรม จริยธรรมเป็นที่ยอมรับนับถือของสังคม

(๒) ลักษณะต้องห้าม

(ก) เป็นผู้อำนวยการโรงเรียนกีฬา

(ข) เป็นผู้อยู่ระหว่างลาศึกษาต่อเต็มเวลา

(ค) เป็นผู้มีส่วนได้ส่วนเสียไม่ว่าทางตรงหรือทางอ้อมในกิจการที่มีผลประโยชน์ขัดแย้ง

กับมหาวิทยาลัย

(ง) เป็นผู้อยู่ในระหว่างถูกสั่งพักราชการ หรือถูกสั่งให้ออกจากราชการไว้ก่อนตามกฎหมาย

(จ) อยู่ในระหว่างเป็นบุคคลล้มละลาย

(ฉ) เป็นคนวิกลจริต หรือจิตฟั่นเฟือนไม่สมประกอบ หรือเป็นคนไร้ความสามารถ หรือคนเสมือนไร้ความสามารถ หรือเป็นโรคตามที่กำหนดในกฎ ก.ค.ศ.

(ช) เคยถูกลงโทษทางวินัย

(ซ) เคยถูกจำคุกโดยคำพิพากษาถึงที่สุดให้จำคุก เว้นแต่เป็นโทษสำหรับความผิดที่ได้กระทำโดยประมาทหรือความผิดลหุโทษ

ข้อ ๘ ผู้ดำรงตำแหน่งกรรมการสถานศึกษาซึ่งเป็นผู้แทนองค์กรชุมชน ต้องมีคุณสมบัติและไม่มีลักษณะต้องห้าม ดังนี้

(๑) คุณสมบัติ

(ก) มีวิสัยทัศน์กว้างไกล มีประสบการณ์ ด้านการศึกษา และด้านกีฬา

(ข) มีคุณธรรม จริยธรรมเป็นที่ยอมรับนับถือของสังคม

(ค) เป็นผู้มีความสนใจในการพัฒนาการศึกษา และการบริหารงานของโรงเรียนกีฬา

(ง) เป็นผู้ที่ไม่...

(ง) เป็นผู้ที่สามารถอุทิศตนในการทำงานให้แก่โรงเรียนกีฬาตามสมควรแก่ตำแหน่งหน้าที่
 (จ) เป็นผู้มีสถานภาพทางสังคมเหมาะสม สามารถอำนวยความสะดวกให้การดำเนินงานของโรงเรียนกีฬาเป็นไปด้วยดี

(๒) ลักษณะต้องห้าม

(ก) เป็นผู้ปฏิบัติงานในมหาวิทยาลัย
 (ข) เป็นผู้มีส่วนได้ส่วนเสียไม่ว่าทางตรงหรือทางอ้อมในกิจการที่มีผลประโยชน์ขัดแย้งกับมหาวิทยาลัย
 (ค) อยู่ในระหว่างเป็นบุคคลล้มละลาย
 (ง) เคยถูกลงโทษทางวินัย
 (จ) เคยถูกจำคุกโดยคำพิพากษาถึงที่สุดให้จำคุก เว้นแต่เป็นโทษสำหรับความผิดที่ได้กระทำโดยประมาทหรือความผิดลหุโทษ

ข้อ ๙ ผู้ดำรงตำแหน่งกรรมการสถานศึกษาซึ่งเป็นผู้แทนองค์กรปกครองส่วนท้องถิ่น ต้องมีคุณสมบัติและไม่มีลักษณะต้องห้าม ดังนี้

(๑) คุณสมบัติ

(ก) มีวิสัยทัศน์กว้างไกล มีประสบการณ์ด้านการศึกษาด้านกีฬา
 (ข) มีคุณธรรม จริยธรรมเป็นที่ยอมรับนับถือของสังคม
 (ค) เป็นผู้มีความสนใจในการพัฒนาการศึกษา และการบริหารงานของโรงเรียนกีฬา
 (ง) เป็นผู้ที่สามารถอุทิศตนในการทำงานให้แก่โรงเรียนกีฬาตามสมควรแก่ตำแหน่งหน้าที่
 (จ) เป็นผู้มีสถานภาพทางสังคมเหมาะสม สามารถอำนวยความสะดวกให้การดำเนินงานของโรงเรียนกีฬาเป็นไปด้วยดี

(๒) ลักษณะต้องห้าม

(ก) เป็นผู้ปฏิบัติงานในมหาวิทยาลัย
 (ข) เป็นผู้มีส่วนได้ส่วนเสียไม่ว่าทางตรงหรือทางอ้อมในกิจการที่มีผลประโยชน์ขัดแย้งกับมหาวิทยาลัย
 (ค) อยู่ในระหว่างเป็นบุคคลล้มละลาย
 (ง) เคยถูกลงโทษทางวินัย
 (จ) เคยถูกจำคุกโดยคำพิพากษาถึงที่สุดให้จำคุก เว้นแต่เป็นโทษสำหรับความผิดที่ได้กระทำโดยประมาทหรือความผิดลหุโทษ

ข้อ ๑๐ ผู้ดำรงตำแหน่งกรรมการสถานศึกษาซึ่งเป็นผู้แทนศิษย์เก่า ต้องมีคุณสมบัติและไม่มีลักษณะต้องห้าม ดังนี้

(๑) คุณสมบัติ

(ก) สำเร็จการศึกษาจากหรือเคยศึกษาในโรงเรียนกีฬานั้น
 (ข) มีวิสัยทัศน์กว้างไกล มีประสบการณ์ด้านการศึกษาด้านกีฬา
 (ค) มีคุณธรรม จริยธรรมเป็นที่ยอมรับนับถือของสังคม
 (ง) เป็นผู้มีความสนใจในการพัฒนาการศึกษา และการบริหารงานของโรงเรียนกีฬา

(จ) เป็นผู้ที่...

(จ) เป็นผู้ที่สามารถอุทิศตนในการทำงานให้แก่โรงเรียนกีฬาตามสมควรแก่ตำแหน่งหน้าที่
 (ฉ) เป็นผู้ที่มีสถานภาพทางสังคมเหมาะสม สามารถอำนวยความสะดวกให้การดำเนินงานของโรงเรียนกีฬาเป็นไปด้วยดี

(๒) ลักษณะต้องห้าม

(ก) เป็นผู้ปฏิบัติงานในมหาวิทยาลัย
 (ข) เป็นผู้มีส่วนได้ส่วนเสียไม่ว่าทางตรงหรือทางอ้อมในกิจการที่มีผลประโยชน์ขัดแย้งกับมหาวิทยาลัย
 (ค) อยู่ในระหว่างเป็นบุคคลล้มละลาย
 (ง) เคยถูกลงโทษทางวินัย
 (จ) เคยถูกจำคุกโดยคำพิพากษาถึงที่สุดให้จำคุก เว้นแต่เป็นโทษสำหรับความผิดที่ได้กระทำโดยประมาทหรือความผิดลหุโทษ

ข้อ ๑๑ ผู้ดำรงตำแหน่งกรรมการสถานศึกษาซึ่งเป็นผู้ทรงคุณวุฒิ ต้องมีคุณสมบัติและไม่มีลักษณะต้องห้าม ดังนี้

(๑) คุณสมบัติ

(ก) มีวิสัยทัศน์กว้างไกล มีประสบการณ์ด้านการศึกษาและด้านกีฬา
 (ข) มีคุณธรรม จริยธรรมเป็นที่ยอมรับนับถือของสังคม
 (ค) เป็นผู้มีความสนใจในการพัฒนาการศึกษา และการบริหารงานของโรงเรียนกีฬา
 (ง) เป็นผู้ที่สามารถอุทิศตนในการทำงานให้แก่โรงเรียนกีฬาตามสมควรแก่ตำแหน่งหน้าที่
 (จ) เป็นผู้ที่มีสถานภาพทางสังคมเหมาะสม สามารถอำนวยความสะดวกให้การดำเนินงานของโรงเรียนกีฬาเป็นไปด้วยดี

(๒) ลักษณะต้องห้าม

(ก) เป็นผู้ปฏิบัติงานในมหาวิทยาลัย
 (ข) เป็นผู้มีส่วนได้ส่วนเสียไม่ว่าทางตรงหรือทางอ้อมในกิจการที่มีผลประโยชน์ขัดแย้งกับมหาวิทยาลัย
 (ค) อยู่ในระหว่างเป็นบุคคลล้มละลาย
 (ง) เคยถูกลงโทษทางวินัย
 (จ) เคยถูกจำคุกโดยคำพิพากษาถึงที่สุดให้จำคุก เว้นแต่เป็นโทษสำหรับความผิดที่ได้กระทำโดยประมาทหรือความผิดลหุโทษ

หมวด ๒

หลักเกณฑ์ และวิธีการได้มาซึ่งประธานกรรมการสถานศึกษา

ข้อ ๑๒ ให้โรงเรียนกีฬาดำเนินการให้ได้มาซึ่งประธานกรรมการสถานศึกษาก่อนครบวาระการดำรงตำแหน่งของประธานกรรมการสถานศึกษาภายในเก้าสิบวัน หรือภายในหกสิบวันหลังจากครบวาระแล้วแต่กรณี

ในกรณี...

-๖-

ในกรณีผู้ดำรงตำแหน่งประธานกรรมการสถานศึกษา พ้นจากตำแหน่งด้วยเหตุอื่นก่อนครบวาระ ให้ผู้อำนวยการโรงเรียนกีฬาดำเนินการให้ได้มาซึ่งประธานกรรมการสถานศึกษาภายในสามสิบวันนับแต่วันที่พ้นจากตำแหน่ง แต่ถ้าวาระการดำรงตำแหน่งเหลืออยู่น้อยกว่าเก้าสิบวันจะไม่ดำเนินการให้มีผู้ดำรงตำแหน่งแทนก็ได้

ให้ผู้ได้รับการแต่งตั้งตามวรรคสองอยู่ในตำแหน่งเท่ากับวาระที่เหลืออยู่ของผู้ซึ่งตนแทน

ข้อ ๑๓ ให้กรรมการสถานศึกษาผู้ทรงคุณวุฒิ ซึ่งเลือกกันเองเป็นประธานกรรมการสถานศึกษา

ข้อ ๑๔ ให้อธิการบดีประกาศผลการเลือกประธานกรรมการสถานศึกษา

ข้อ ๑๕ การเป็นประธานกรรมการสถานศึกษาตามข้อบังคับนี้ ให้มีผลสมบูรณ์ นับแต่วันประกาศผลเป็นต้นไป

หมวด ๓

หลักเกณฑ์ และวิธีการได้มาซึ่งกรรมการสถานศึกษาซึ่งเป็นผู้แทนครู

ข้อ ๑๖ ให้โรงเรียนกีฬาดำเนินการให้ได้มาซึ่งกรรมการสถานศึกษาซึ่งเป็นผู้แทนครู ก่อนครบวาระการดำรงตำแหน่งของกรรมการสถานศึกษาซึ่งเป็นผู้แทนครู ภายในเก้าสิบวัน หรือภายในหกสิบวันหลังจากครบวาระ แล้วแต่กรณี

ในกรณีผู้ดำรงตำแหน่งกรรมการสถานศึกษาซึ่งเป็นผู้แทนครู พ้นจากตำแหน่งด้วยเหตุอื่นก่อนครบวาระ ให้ผู้อำนวยการโรงเรียนกีฬาดำเนินการให้ได้มาซึ่งกรรมการสถานศึกษาซึ่งเป็นผู้แทนครู ภายในสามสิบวันนับแต่วันที่พ้นจากตำแหน่ง แต่ถ้าวาระการดำรงตำแหน่งเหลืออยู่น้อยกว่าเก้าสิบวันจะไม่ดำเนินการให้มีผู้ดำรงตำแหน่งแทนก็ได้

ให้ผู้ได้รับการแต่งตั้งตามวรรคสองอยู่ในตำแหน่งเท่ากับวาระที่เหลืออยู่ของผู้ซึ่งตนแทน

ข้อ ๑๗ ให้โรงเรียนกีฬาแต่งตั้งคณะกรรมการการเลือกตั้ง ประกอบด้วย

(๑) ผู้อำนวยการโรงเรียนกีฬา เป็นประธานกรรมการ

(๒) รองผู้อำนวยการโรงเรียนกีฬา เป็นกรรมการ

ให้คณะกรรมการการเลือกตั้งเลือกกรรมการคนหนึ่งทำหน้าที่เลขานุการ

ข้อ ๑๘ ให้คณะกรรมการการเลือกตั้ง ดำเนินการให้แล้วเสร็จภายในเก้าสิบวันนับแต่วันที่ มีคำสั่งแต่งตั้ง

กรณีที่ไม่สามารถดำเนินการให้แล้วเสร็จได้ภายในกำหนดระยะเวลาตามวรรคหนึ่ง ให้คณะกรรมการการเลือกตั้ง เสนอขอขยายระยะเวลาต่อโรงเรียนกีฬาได้ครั้งละไม่เกินสามสิบวัน โดยชี้แจงเหตุผลความจำเป็น

ข้อ ๑๙ ให้คณะกรรมการการเลือกตั้ง กำหนดวิธีการเลือกตั้ง โดยออกเป็นประกาศ

ข้อ ๒๐ ให้ผู้อำนวยการโรงเรียนกีฬาประกาศผลการเลือกตั้ง และนำเสนอต่ออธิการบดีเพื่อทราบ

ข้อ ๒๑ การเป็น...

ข้อ ๒๑ การเป็นกรรมการสถานศึกษาซึ่งเป็นผู้แทนครู ตามข้อบังคับนี้ ให้มีผลสมบูรณ์ นับแต่วันประกาศผลการเลือกตั้งเป็นต้นไป

ข้อ ๒๒ การประชุมคณะกรรมการการเลือกตั้ง ให้นำข้อบังคับมหาวิทยาลัยการกีฬาแห่งชาติว่าด้วยการประชุมสภามหาวิทยาลัย มาใช้บังคับโดยอนุโลม

หมวด ๔

หลักเกณฑ์ และวิธีการได้มาซึ่ง

กรรมการสถานศึกษาซึ่งเป็นผู้แทนองค์กรชุมชน

ผู้แทนองค์กรปกครองส่วนท้องถิ่น ผู้แทนศิษย์เก่า และผู้ทรงคุณวุฒิ

ข้อ ๒๓ ให้โรงเรียนกีฬาดำเนินการให้ได้มาซึ่งกรรมการสถานศึกษาซึ่งเป็นผู้แทนองค์กรชุมชน ผู้แทนองค์กรปกครองส่วนท้องถิ่น ผู้แทนศิษย์เก่า และผู้ทรงคุณวุฒิ ก่อนครบวาระการดำรงตำแหน่งของกรรมการสถานศึกษาซึ่งเป็นผู้แทนองค์กรชุมชน ผู้แทนองค์กรปกครองส่วนท้องถิ่น ผู้แทนศิษย์เก่า และผู้ทรงคุณวุฒิ ภายในเก้าสิบวัน หรือภายในหกสิบวันหลังจากครบวาระ แล้วแต่กรณี

ในกรณีผู้ดำรงตำแหน่งกรรมการสถานศึกษาซึ่งเป็นผู้แทนองค์กรชุมชน ผู้แทนองค์กรปกครองส่วนท้องถิ่น ผู้แทนศิษย์เก่า และผู้ทรงคุณวุฒิ พ้นจากตำแหน่งด้วยเหตุอื่นก่อนครบวาระ ให้ผู้อำนวยการโรงเรียนกีฬาดำเนินการให้ได้มาซึ่งกรรมการสถานศึกษา ภายในสามสิบวันนับแต่วันที่พ้นจากตำแหน่ง แต่ถ้าวาระการดำรงตำแหน่งเหลืออยู่น้อยกว่าเก้าสิบวันจะไม่ดำเนินการให้มีผู้ดำรงตำแหน่งแทนก็ได้

ให้ผู้ได้รับการแต่งตั้งตามวรรคสองอยู่ในตำแหน่งเท่ากับวาระที่เหลืออยู่ของผู้ซึ่งตนแทน

ข้อ ๒๔ ให้โรงเรียนกีฬาแต่งตั้งคณะกรรมการสรรหา ประกอบด้วย

- (๑) ผู้อำนวยการโรงเรียนกีฬา เป็นประธานกรรมการ
 - (๒) รองผู้อำนวยการโรงเรียนกีฬา ซึ่งเลือกกันเองจำนวนสองคน เป็นกรรมการ
 - (๓) ผู้แทนข้าราชการครูในโรงเรียนกีฬา ซึ่งเลือกกันเองจำนวนสองคน เป็นกรรมการ
- ให้คณะกรรมการสรรหาเลือกกรรมการคนหนึ่งทำหน้าที่เลขานุการ

ข้อ ๒๕ ให้คณะกรรมการสรรหาดำเนินการให้แล้วเสร็จภายในเก้าสิบวันนับแต่วันที่มิคำสั่งแต่งตั้ง กรณีที่ไม่สามารถดำเนินการให้แล้วเสร็จได้ภายในกำหนดระยะเวลาตามวรรคหนึ่งให้คณะกรรมการสรรหา เสนอขอขยายระยะเวลาต่อโรงเรียนกีฬาได้ครั้งละไม่เกินสามสิบวัน โดยชี้แจงเหตุผลความจำเป็น

ข้อ ๒๖ ให้คณะกรรมการสรรหามีหน้าที่ดำเนินการสรรหาผู้มีคุณสมบัติและไม่มีลักษณะต้องห้ามตามข้อ ๘ ข้อ ๙ และข้อ ๑๐ จำนวนข้อละหนึ่งคน พร้อมประวัติ ข้อมูล และรายละเอียดที่ใช้ประกอบการพิจารณาเสนอต่ออธิการบดีเพื่อพิจารณาแต่งตั้ง

การเสนอชื่อบุคคลตามวรรคหนึ่งต้องเสนอพร้อมความยินยอมเป็นลายลักษณ์อักษรของผู้ได้รับการเสนอชื่อด้วย

ข้อ ๒๗ ให้...

ข้อ ๒๗ ให้คณะกรรมการสรรหามีหน้าที่ดำเนินการสรรหาผู้มีคุณสมบัติและไม่มีลักษณะต้องห้ามตามข้อ ๑๑ จำนวนไม่น้อยกว่าสี่คนแต่ไม่เกินเจ็ดคน หรือตามจำนวนที่จะสรรหา พร้อมประวัติ ข้อมูล และรายละเอียดที่ใช้ประกอบการพิจารณาเสนอต่ออธิการบดีเพื่อพิจารณาแต่งตั้ง

การเสนอชื่อบุคคลตามวรรคหนึ่งต้องเสนอพร้อมความยินยอมเป็นลายลักษณ์อักษรของผู้ได้รับการเสนอชื่อด้วย

ข้อ ๒๘ การประชุมคณะกรรมการสรรหา ให้นำข้อบังคับมหาวิทยาลัยการกีฬาแห่งชาติ ว่าด้วยการประชุมสภามหาวิทยาลัย มาใช้บังคับโดยอนุโลม

หมวด ๕

วาระการดำรงตำแหน่ง และการพ้นจากตำแหน่ง ของกรรมการสถานศึกษา

ข้อ ๒๙ กรรมการสถานศึกษา ตามข้อ ๖ ข้อ ๗ ข้อ ๘ ข้อ ๙ ข้อ ๑๐ และข้อ ๑๑ มีวาระการดำรงตำแหน่งคราวละสามปี และอาจได้รับแต่งตั้งใหม่อีกได้ แต่จะดำรงตำแหน่งเกินสองวาระติดต่อกันมิได้นอกจากพ้นจากตำแหน่งตามวรรคหนึ่ง กรรมการสถานศึกษาพ้นจากตำแหน่งเมื่อ

- (๑) ตาย
- (๒) ลาออก
- (๓) ขาดคุณสมบัติของการเป็นกรรมการสถานศึกษาในแต่ละประเภท
- (๔) ถูกจำคุกโดยคำพิพากษาถึงที่สุดให้จำคุก
- (๕) อยู่ในระหว่างเป็นบุคคลล้มละลาย
- (๖) เป็นคนไร้ความสามารถ หรือคนเสมือนไร้ความสามารถ

ในกรณีที่กรรมการสถานศึกษาว่างลง ไม่ว่าจะด้วยเหตุใดและยังมิได้มีการดำเนินการให้ได้มาซึ่งกรรมการสถานศึกษาแทนตำแหน่งที่ว่าง ให้กรรมการสถานศึกษาประกอบด้วยกรรมการสถานศึกษาเท่าที่มีอยู่

ในกรณีที่กรรมการสถานศึกษา ตามข้อ ๖ ข้อ ๗ ข้อ ๘ ข้อ ๙ ข้อ ๑๐ และข้อ ๑๑ พ้นจากตำแหน่งตามวาระแต่ยังมิได้มีการดำเนินการให้ได้มาซึ่งกรรมการสถานศึกษาชั้นใหม่ ให้กรรมการสถานศึกษาซึ่งพ้นจากตำแหน่งปฏิบัติหน้าที่ต่อไป จนกว่าจะได้มีการดำเนินการให้ได้มาซึ่งกรรมการสถานศึกษาชั้นใหม่แล้ว

หมวด ๖

หน้าที่และอำนาจ ของคณะกรรมการสถานศึกษา

ข้อ ๓๐ คณะกรรมการสถานศึกษา มีหน้าที่และอำนาจ ดังนี้

- (๑) ให้คำปรึกษาและข้อเสนอแนะในการพัฒนาของโรงเรียนกีฬาให้สอดคล้องกับนโยบายของ

มหาวิทยาลัย

(๒) ให้คำปรึกษา...

(๒) ให้คำปรึกษาและข้อเสนอแนะในการบริหารกิจการของโรงเรียนกีฬา ให้เป็นไปตามกฎหมาย กฎ ระเบียบ ข้อบังคับของทางราชการ และของมหาวิทยาลัย รวมทั้งนโยบายและวัตถุประสงค์ของมหาวิทยาลัย

(๓) ให้คำปรึกษาและข้อเสนอแนะในการบริหารงานบุคคล การเงิน การพัสดุ สถานที่ และทรัพย์สินอื่นของโรงเรียนกีฬา ให้เป็นไปตามกฎหมาย กฎ ระเบียบ ข้อบังคับของทางราชการ และของมหาวิทยาลัย

(๔) ส่งเสริมและสนับสนุน เกี่ยวกับการดำเนินการพัฒนาด้านการศึกษาของโรงเรียนกีฬา

(๕) ส่งเสริมและสนับสนุน เกี่ยวกับการดำเนินการพัฒนาด้านการศึกษาของโรงเรียนกีฬา

(๖) ส่งเสริมและสนับสนุน เกี่ยวกับการดำเนินการพัฒนาด้านกิจกรรมพัฒนาผู้เรียนของโรงเรียนกีฬา

(๗) ส่งเสริมและสนับสนุน เกี่ยวกับการดำเนินการพัฒนาด้านกิจการต่าง ๆ ของโรงเรียนกีฬา

(๘) แต่งตั้งคณะอนุกรรมการเพื่อดำเนินการอย่างหนึ่งอย่างใดอันอยู่ในหน้าที่และอำนาจของคณะกรรมการสถานศึกษา

(๙) ปฏิบัติหน้าที่อื่นตามที่สภามหาวิทยาลัยหรือคณะกรรมการบริหารประจำภาคมอบหมาย

หมวด ๗

การประชุม

ของคณะกรรมการสถานศึกษา

ข้อ ๓๑ การประชุมคณะกรรมการสถานศึกษา ให้นำข้อบังคับมหาวิทยาลัย ว่าด้วยการประชุมสภามหาวิทยาลัยมาใช้บังคับโดยอนุโลม

ในกรณีประธานกรรมการสถานศึกษาไม่อยู่หรือไม่สามารถปฏิบัติหน้าที่ได้ หรือไม่มีผู้ปฏิบัติหน้าที่ประธาน ให้ที่ประชุมเลือกกรรมการสถานศึกษาผู้ทรงคุณวุฒิคนหนึ่งทำหน้าที่แทนประธานกรรมการสถานศึกษาในการประชุม

ข้อ ๓๒ ให้คณะกรรมการสถานศึกษามีการประชุมอย่างน้อยปีละสี่ครั้ง

บทเฉพาะกาล

ข้อ ๓๓ การดำเนินการใด ๆ ที่ดำเนินการไปแล้วตามข้อบังคับมหาวิทยาลัยการกีฬาแห่งชาติ ว่าด้วยคุณสมบัติ ลักษณะต้องห้าม หลักเกณฑ์และวิธีการได้มา วาระการดำรงตำแหน่ง และการพ้นจากตำแหน่งของกรรมการสถานศึกษา หน้าที่และอำนาจ และการประชุมของคณะกรรมการสถานศึกษา พ.ศ. ๒๕๖๔ ก่อนข้อบังคับนี้ใช้บังคับ หากการดำเนินการดังกล่าวสอดคล้องตามข้อบังคับมหาวิทยาลัยการกีฬาแห่งชาติ ว่าด้วยคุณสมบัติ ลักษณะต้องห้าม หลักเกณฑ์และวิธีการได้มา วาระการดำรงตำแหน่ง และการพ้นจากตำแหน่งของกรรมการสถานศึกษา หน้าที่และอำนาจ และการประชุมของคณะกรรมการสถานศึกษา พ.ศ. ๒๕๖๔ กำหนด ให้ถือว่าการดำเนินการนั้นเป็นไปตามข้อบังคับนี้

ข้อ ๓๔ บรรดา...

ข้อ ๓๔ บรรดาประกาศ คำสั่ง มติ หรือการมอบหมายใดที่ออกโดยอำนาจตามความในข้อบังคับมหาวิทยาลัยการกีฬาแห่งชาติ ว่าด้วยคุณสมบัติ ลักษณะต้องห้าม หลักเกณฑ์และวิธีการได้มา วาระการดำรงตำแหน่ง และการพ้นจากตำแหน่งของกรรมการสถานศึกษา หน้าที่และอำนาจ และการประชุมของคณะกรรมการสถานศึกษา พ.ศ. ๒๕๖๔ ให้ใช้ต่อไปได้เท่าที่ไม่ขัดหรือแย้งกับข้อบังคับนี้ จนกว่าจะมีประกาศ คำสั่ง มติ หรือการมอบหมายใดที่ออกโดยอาศัยอำนาจตามความในข้อบังคับนี้แทน

ประกาศ ณ วันที่ ๑๙ กุมภาพันธ์ พ.ศ. ๒๕๖๘

พลตำรวจเอก



(สุนทร ชัยขวัญ)

ประธานกรรมการ

ปฏิบัติหน้าที่แทนสภามหาวิทยาลัยการกีฬาแห่งชาติ



**ข้อบังคับมหาวิทยาลัยการกีฬาแห่งชาติ
ว่าด้วยการประชุมสภามหาวิทยาลัย
พ.ศ. ๒๕๖๗**

โดยที่เป็นการสมควรกำหนดให้มีข้อบังคับ ว่าด้วยการประชุมสภามหาวิทยาลัย เพื่อให้การประชุมสภามหาวิทยาลัยเป็นไปด้วยความเรียบร้อย

อาศัยอำนาจตามความในมาตรา ๒๑ (๒) และมาตรา ๒๒ แห่งพระราชบัญญัติมหาวิทยาลัยการกีฬาแห่งชาติ พ.ศ. ๒๕๖๒ ประกอบกับมติคณะกรรมการปฏิบัติหน้าที่แทนสภามหาวิทยาลัยการกีฬาแห่งชาติ ในคราวประชุมครั้งที่ ๑๐/๒๕๖๗ เมื่อวันที่ ๒๕ ตุลาคม พ.ศ. ๒๕๖๗ คณะกรรมการปฏิบัติหน้าที่แทนสภามหาวิทยาลัยการกีฬาแห่งชาติ จึงออกข้อบังคับไว้ ดังต่อไปนี้

ข้อ ๑ ข้อบังคับนี้เรียกว่า “ข้อบังคับมหาวิทยาลัยการกีฬาแห่งชาติว่าด้วยการประชุมสภามหาวิทยาลัย พ.ศ. ๒๕๖๗”

ข้อ ๒ ข้อบังคับนี้ให้ใช้บังคับตั้งแต่วันถัดจากวันประกาศเป็นต้นไป

ข้อ ๓ ให้ยกเลิกข้อบังคับมหาวิทยาลัยการกีฬาแห่งชาติ ว่าด้วยการประชุมสภามหาวิทยาลัย พ.ศ. ๒๕๖๓

ข้อ ๔ ในข้อบังคับนี้

“มหาวิทยาลัย” หมายความว่า มหาวิทยาลัยการกีฬาแห่งชาติ

“สภามหาวิทยาลัย” หมายความว่า สภามหาวิทยาลัยการกีฬาแห่งชาติ

“นายกสภามหาวิทยาลัย” หมายความว่า นายกสภามหาวิทยาลัยการกีฬาแห่งชาติ

“อุปนายกสภามหาวิทยาลัย” หมายความว่า อุปนายกสภามหาวิทยาลัยการกีฬาแห่งชาติ

“กรรมการ” หมายความว่า นายกสภามหาวิทยาลัยการกีฬาแห่งชาติ อุปนายกสภามหาวิทยาลัยการกีฬาแห่งชาติ และกรรมการสภามหาวิทยาลัยการกีฬาแห่งชาติ

“เลขานุการ” หมายความว่า เลขานุการสภามหาวิทยาลัยการกีฬาแห่งชาติ

“การประชุม” หมายความว่า การประชุมสภามหาวิทยาลัยการกีฬาแห่งชาติ

“ผู้อำนวยการสำนักงานอธิการบดี” หมายความว่า ผู้อำนวยการสำนักงานอธิการบดีในสังกัดมหาวิทยาลัยการกีฬาแห่งชาติ

ข้อ ๕ ให้นายกสภามหาวิทยาลัยรักษาการตามข้อบังคับนี้ และเป็นผู้นิรโทษคดีในกรณีที่เกิดปัญหาจากการใช้ข้อบังคับนี้ และให้ถือเป็นที่สุด

หมวด ๑

หน้าที่และอำนาจของนายกสภามหาวิทยาลัย อุปนายกสภามหาวิทยาลัย และเลขานุการ

ข้อ ๖ นายกสภามหาวิทยาลัย มีหน้าที่และอำนาจดังต่อไปนี้

- (๑) เป็นประธานการประชุม
- (๒) ดำเนินการประชุม และมีอำนาจออกคำสั่งใด ๆ เพื่อความเรียบร้อยของการประชุม
- (๓) ควบคุมและดำเนินกิจการของสภามหาวิทยาลัย
- (๔) เป็นผู้แทนของสภามหาวิทยาลัยในกิจการของสภามหาวิทยาลัย
- (๕) หน้าที่และอำนาจอื่นตามที่กฎหมายบัญญัติไว้หรือตามที่กำหนดไว้ในข้อบังคับนี้

ข้อ ๗ อุปนายกสภามหาวิทยาลัย มีหน้าที่และอำนาจ ในการช่วยนายกสภามหาวิทยาลัย ในกิจการอันเป็นหน้าที่และอำนาจของนายกสภามหาวิทยาลัย หรือตามที่นายกสภามหาวิทยาลัยมอบหมาย

ในกรณีที่ไม่มีผู้ดำรงตำแหน่งนายกสภามหาวิทยาลัยหรือนายกสภามหาวิทยาลัยไม่อาจปฏิบัติหน้าที่ได้ให้อุปนายกสภามหาวิทยาลัยทำหน้าที่แทนนายกสภามหาวิทยาลัย

ในกรณีที่ไม่มีผู้ดำรงตำแหน่งอุปนายกสภามหาวิทยาลัยหรืออุปนายกสภามหาวิทยาลัยไม่อาจปฏิบัติหน้าที่ได้ตามวรรคสอง ให้สภามหาวิทยาลัยเลือกกรรมการสภามหาวิทยาลัยผู้ทรงคุณวุฒิคนหนึ่ง ทำหน้าที่แทนนายกสภามหาวิทยาลัย

ข้อ ๘ เลขานุการ มีหน้าที่และอำนาจ ดังต่อไปนี้

- (๑) จัดทำระเบียบวาระการประชุมเพื่อเสนอต่อนายกสภามหาวิทยาลัย
- (๒) เชิญกรรมการเข้าร่วมการประชุมตามที่นายกสภามหาวิทยาลัยกำหนด
- (๓) เชิญบุคคลที่เกี่ยวข้องเข้าร่วมการประชุมเพื่อชี้แจงหรือให้ข้อมูลประกอบการพิจารณาในเรื่องใดเรื่องหนึ่งต่อที่ประชุม

(๔) สนับสนุนและอำนวยความสะดวกในการประชุมให้เป็นไปด้วยความเรียบร้อย

(๕) จัดทำรายงานการประชุม เพื่อเสนอสภามหาวิทยาลัย

(๖) แจกมติของสภามหาวิทยาลัยไปยังผู้ที่เกี่ยวข้อง

(๗) ปฏิบัติหน้าที่อื่นตามที่นายกสภามหาวิทยาลัยมอบหมาย

ในกรณีที่เลขานุการไม่อาจปฏิบัติหน้าที่ได้ ให้ผู้อำนวยการสำนักงานอธิการบดีทำหน้าที่แทน

หมวด ๒

การประชุมสภามหาวิทยาลัย

ข้อ ๙ การประชุม ให้มีอย่างน้อยปีละหกครั้ง หรือตามมติของสภามหาวิทยาลัย โดยนายกสภามหาวิทยาลัยอาจสั่งงดหรือเลื่อนการประชุมก็ได้

ในกรณีที่มีความสำคัญหรือจำเป็นเร่งด่วนต่อภารกิจของมหาวิทยาลัย นายกสภามหาวิทยาลัยสามารถเรียกประชุมสภามหาวิทยาลัยได้ หรือกรรมการไม่น้อยกว่าสองในสามของกรรมการทั้งหมดเท่าที่มีอยู่อาจเข้าชื่อเพื่อขอเปิดประชุมสภามหาวิทยาลัยได้

ข้อ ๑๐ การเชิญประชุม...

ข้อ ๑๐ การเชิญประชุม ต้องทำเป็นหนังสือแจ้งพร้อมทั้งระเบียบวาระการประชุมและเอกสารประกอบการประชุมให้กรรมการทราบล่วงหน้าไม่น้อยกว่าเจ็ดวัน

ข้อ ๑๑ การจัดระเบียบวาระการประชุม ให้เป็นไปตามลำดับ ดังต่อไปนี้

(๑) เรื่องที่ประธานแจ้งให้ที่ประชุมทราบ

(๒) เรื่องการรับรองรายงานการประชุม

(๓) เรื่องสืบเนื่อง

(๔) เรื่องที่เสนอให้ที่ประชุมทราบ

(๕) เรื่องที่เสนอให้ที่ประชุมพิจารณา

(๖) เรื่องอื่นๆ (ถ้ามี)

ในการประชุม ให้ที่ประชุมพิจารณาเฉพาะเรื่องที่มีอยู่ในระเบียบวาระการประชุม และต้องดำเนินการพิจารณาตามลำดับระเบียบวาระการประชุมที่จัดไว้ เว้นแต่มีเหตุผลความจำเป็นเพื่อประโยชน์หรือความสะดวกแก่การประชุม หรือเป็นเรื่องเร่งด่วน หรือสืบเนื่องกัน นายกสภามหาวิทยาลัยอาจสั่งให้พิจารณาระเบียบวาระการประชุมเรื่องหนึ่งเรื่องใดเป็นลำดับก่อนหรือหลังแตกต่างจากการเรียงลำดับตามวรรคหนึ่งก็ได้

ข้อ ๑๒ ในระหว่างการประชุม ประธานการประชุมสามารถสั่งพักการประชุม เลื่อนการประชุม หรือเลิกการประชุมได้ตามที่เห็นสมควร

ข้อ ๑๓ ให้กรรมการและผู้เข้าร่วมการประชุมทุกคนลงลายมือชื่อเข้าร่วมประชุมทุกครั้งเพื่อเก็บไว้เป็นหลักฐาน

ในการประชุมต้องมีกรรมการมาประชุมไม่น้อยกว่ากึ่งหนึ่งของจำนวนกรรมการทั้งหมดเท่าที่มีอยู่

ข้อ ๑๔ ในการประชุม ถ้ากรรมการจำนวนไม่น้อยกว่ากึ่งหนึ่งของกรรมการที่มาประชุมเห็นว่าสมควรที่จะให้ประชุมลับก็ให้ประชุมลับ

ในการประชุมลับ ผู้ที่จะอยู่ในที่ประชุม ได้แก่ กรรมการ และผู้ที่ได้รับอนุญาตจากประธานการประชุมเท่านั้น

ให้จัดทำรายงานการประชุมลับแยกต่างหากจากรายงานการประชุมโดยปกติ ทั้งนี้ ที่ประชุมอาจมีมติให้จดยางานการประชุมลับทั้งหมดหรือบางส่วนก็ได้

การเปิดเผยรายงานการประชุมลับ ให้เป็นไปตามมติสภามหาวิทยาลัย

ข้อ ๑๕ ภายหลังจากประชุมลับ ให้ผู้เข้าร่วมประชุมส่งเอกสารประกอบการประชุมลับคืนให้เลขานุการทันที

ข้อ ๑๖ รายงานการประชุมที่ผ่านการรับรอง และได้รับอนุญาตจากมหาวิทยาลัยแล้วสามารถเปิดเผยได้

ข้อ ๑๗ กรรมการอาจขอแก้ไขเพิ่มเติมรายงานการประชุมได้ โดยการรับรองของที่ประชุม

หมวด ๓
การลงมติ

ข้อ ๑๘ ในการพิจารณาเรื่องใด ถ้าที่ประชุมไม่มีข้อทักท้วงให้ถือว่าที่ประชุมมีมติโดยฉันทานุมัติร่วมกัน

ข้อ ๑๙ กรณีที่ต้องมีการลงมติของสภามหาวิทยาลัย ให้ประธานการประชุมขอให้ที่ประชุมลงมติ มติของสภามหาวิทยาลัยให้เป็นไปตามเสียงข้างมาก เว้นแต่จะกำหนดเป็นอย่างอื่น

กรรมการจะต้องอยู่ในที่ประชุมจึงจะมีสิทธิลงมติ โดยการออกเสียงลงคะแนน กรรมการซึ่งเข้ามาในที่ประชุมระหว่างการลงมติ ก่อนสิ้นสุดการลงคะแนน สามารถออกเสียงลงคะแนนได้

กรรมการคนหนึ่งให้มีหนึ่งเสียงในการลงคะแนน ถ้าคะแนนเสียงเท่ากันให้ประธานการประชุมออกเสียงเพิ่มขึ้นอีกเสียงหนึ่ง เป็นเสียงชี้ขาด

ในการประชุม หากมีการพิจารณาเรื่องเกี่ยวกับกรรมการผู้ใดโดยเฉพาะ หรือกรรมการผู้มีส่วนได้เสียในเรื่องที่พิจารณา เมื่อกรรมการผู้นั้นได้ชี้แจงข้อเท็จจริงและตอบข้อซักถามแล้ว ต้องออกจากที่ประชุม

ข้อ ๒๐ การออกเสียงลงคะแนน ให้กระทำการเป็นการเปิดเผย เว้นแต่ที่ประชุมมีมติให้กระทำการเป็นการลับ จึงให้ลงคะแนนลับ

วิธีการลงคะแนนเปิดเผยและวิธีการลงคะแนนลับ ให้ประธานการประชุมเป็นผู้กำหนด

ข้อ ๒๑ การนับคะแนน ให้นับคะแนนโดยเปิดเผยเมื่อสิ้นสุดการลงคะแนน และให้ประธานการประชุมประกาศผลการลงมติต่อที่ประชุม

บทเฉพาะกาล

ข้อ ๒๒ การดำเนินการใด ๆ ที่ดำเนินการไปแล้วตามข้อบังคับมหาวิทยาลัยการกีฬาแห่งชาติ ว่าด้วยการประชุมสภามหาวิทยาลัย พ.ศ. ๒๕๖๓ ก่อนข้อบังคับนี้ใช้บังคับ หากการดำเนินการดังกล่าว สอดคล้องตามข้อบังคับมหาวิทยาลัยการกีฬาแห่งชาติ ว่าด้วยการประชุมสภามหาวิทยาลัย พ.ศ. ๒๕๖๓ กำหนด ให้ถือว่าการดำเนินการนั้นเป็นไปตามข้อบังคับนี้

ข้อ ๒๓ บรรดาประกาศ คำสั่ง มติ หรือการมอบหมายใดที่ออกโดยอำนาจตามความใน
ข้อบังคับมหาวิทยาลัยการกีฬาแห่งชาติ ว่าด้วยการประชุมสภามหาวิทยาลัย พ.ศ. ๒๕๖๓ ให้ใช้ต่อไปได้
เท่าที่ไม่ขัดหรือแย้งกับข้อบังคับนี้ จนกว่าจะมีประกาศ คำสั่ง หรือมติที่ออกโดยอาศัยอำนาจตามความใน
ข้อบังคับนี้แทน

ประกาศ ณ วันที่ ๒๕ ตุลาคม พ.ศ. ๒๕๖๗

พลตำรวจเอก



(สุนทร ชัยขวัญ)

ประธานกรรมการ

ปฏิบัติหน้าที่แทนสภามหาวิทยาลัยการกีฬาแห่งชาติ

คณะกรรมการสถานศึกษา
โรงเรียนกีฬาจังหวัด...

ที่	ตำแหน่ง	ผู้ดำรงตำแหน่ง	วันที่ดำรงตำแหน่ง	วันที่ครบวาระ	วาระที่	คำสั่ง
๑	ประธาน					
๒	ผู้ทรงคุณวุฒิ					
๓	ผู้ทรงคุณวุฒิ					
๔	ผู้ทรงคุณวุฒิ					
๕	ผู้ทรงคุณวุฒิ					
๖	ผู้ทรงคุณวุฒิ					
๗	ผู้ทรงคุณวุฒิ					
๘	ผู้แทนครู					
๙	ผู้แทนองค์กรชุมชน					
๑๐	ผู้แทนองค์กรปกครองส่วนท้องถิ่น					
๑๑	ผู้แทนศิษย์เก่า					
๑๒	ผู้อำนวยการโรงเรียนกีฬา			ไม่มีวาระการดำรงตำแหน่ง		

ข้อมูล ณ วันที่

